2016秋冬モデル
PC総合カタログ

2016.9

NEC

LAVIE

Windows

Windows 10. Do great things.

Home & Business Premium
Office

1年間無料の
Office 365
サービス

LAVIE
Digital Dramatic Days

LAVIEで、
プレミアムな
毎日を。

今までできなかったことが、

感動のクオリティで、

驚くほど簡単に

できるようになる。

そんなプレミアムな

体験をあなたに。

プレミアムな体験をかなえるLAVIEラインアップ。

世界最軽量モバイルPC*1
LAVIE Hybrid ZERO

フリースタイルPC
LAVIE Hybrid Frista

*1:2016年8月1日現在、NECパーソナルコン

Windows

LAVIEがあれば、いつもの体験がもっとプレミアムに。

家族それぞれが主役の フォトムービーを簡単に楽しめる!

スマホで撮った写真は、ワイヤレスでパソコンへ取り込み。取り込んだ写真を使って、それぞれが主役のフォトムービーを作成。作成したムービーをオンラインストレージに保存しておけば、家族みんなで楽しむことができます。

フォトムービー作成について詳しくは P.25

まるでその場にいるような 臨場感あふれるサウンド体験ができる!

ライブのブルーレイディスクも、高精細な音と映像で会場の雰囲気をリアルに再現。さらにヘッドフォンを使っても、耳ではなく画面から音が聞こえるようです。英会話レッスンも、まるで講師と目の前で話しているように感じます。

高精細な音、臨場感体験について詳しくは P.26

想いが伝わる はがきを簡単に作れる!

年賀状づくりも驚くほどラクラク。動画を見ながら簡単に操作できて、完成したはがきデータは、印刷しても、メールに添付して送ってもOK。読み方がわからない漢字を、手書きで入力することもできます。

はがき簡単作成、手書き入力について詳しくは P.26

選べるノートPCラインアップ
LAVIE Note Standard

1台4役オールインワンPC
LAVIE Desk All-in-one

ハイスペック・スリムタワーPC
LAVIE Desk Tower

もっと詳しく!
LAVIE
選べるラインアップ
P.04〜07

ピュータ調べ。詳しくは、P.08〜11をご覧ください。※画面ははめ込み合成で、変更される可能性があります。Windows ストア アプリはそれぞれ単独で販売されます。使用できるアプリは国により異なります。

本体価格はすべてオープン価格です。
●型番は下記に記載の型名を次の例のように読み換えてください。[例] 型名:HZ750/FAB→型番:PC-HZ750FAB　※画面ははめ込み合成で、変更される可能性があります。

LAVIE
ラインアップ

LAVIE Hybrid ZERO

13.3型ワイド 世界最軽量モバイル*1

●ストームブラック
●ムーンシルバー

※写真はHZ650/FASです。

●ストームブラック

●ストームブラック
●ムーンシルバー

	●HZ750/FAB	●HZ650/FAB ●HZ650/FAS	●HZ550/FAB	●HZ330/FAS
OS	Windows 10 Home			
統合アプリ	Office Home & Business Premium プラス Office 365 サービス			
ディスプレイ	13.3型ワイド WQHD 2560×1440ドット フルフラット スーパーシャインビュー 広視野角 IGZO タッチパネル	13.3型ワイド フルHD 1920×1080ドット	13.3型ワイド WQHD 2560×1440ドット 広視野角・ノングレア IGZO —	
基本性能 CPU	第6世代 Core™ i7-6500U 2.50GHz(最大3.10GHz)[2コア/4スレッド]	第6世代 Core™ i5-6200U 2.30GHz(最大2.80GHz)[2コア/4スレッド]		第6世代 Core™ m3-6Y30
基本性能 メモリ	8GB(オンボード) デュアルチャネル対応(最大8GB)	4GB(オンボード) (最大4GB)		
基本性能 ハードディスク/SSD/内蔵フラッシュメモリ	SSD 約256GB	SSD 約128GB		内蔵フラッシュメモリ
BD/DVD/CDドライブ	— 別売、専用オプション (DVDスーパーマルチドライブ 型番:PC-AC-DU008C)			
サウンド	ステレオスピーカ(1W+1W) ヤマハ製 AudioEngine™			
対応メモリーカード	SDXCメモリーカード(UHS-II対応)			
快適・便利機能	USB 3.0 パワーオフUSB充電機能			USB 3.0(Type-C)
快適・便利機能	Webカメラ			
快適・便利機能	加速度センサ、地磁気センサ、ジャイロセンサ、照度センサ		—	加速度センサ、地磁気センサ、ジャイロセンサ、照度センサ、GPS
ワイヤレス機能	ワイヤレスLAN (IEEE802.11ac/a/b/g/n) Bluetooth®			LTE/3G(SIMフリー) *3 ワイヤレスLAN (IEEE802.11ac/a/b/g/n) Bluetooth®
外形寸法(本体)(突起部、バンプ部除く)	319(W)×217(D)×16.9(H)mm		319(W)×212(D)×16.9(H)mm	292(W)×192.5(D)×7.6(H)mm 294(W)×206.5(D)×13.4~17.9(H)mm (キーボードに設置し閉じた場合)
質量*4	約926g		約779g	約410g(本体のみ) 約798g(キーボード搭載時)
バッテリ駆動時間(JEITA 2.0)	約9.0時間*5	約11.6時間*5	約5.9時間*5	約5.5時間*5(本体のみ)、
電源*6	リチウムポリマーバッテリまたはACアダプタ(AC100~240V±10%、50/60Hz)			リチウムイオンバッテリ
消費電力 標準時*7/最大時	約7.4W/約45W	約5.7W/約45W	約7.4W/約45W	約3.7W/約36W
省エネ法に基づくエネルギー消費効率*8	N区分 0.016(AAA)	R区分 0.016(AAA)	R区分 0.018(AAA)	S区分 0.018(AAA)
主な添付品	マニュアル、ACアダプタ、保証書			

*1:13.3型ワイド液晶搭載ノートPCまたは、13.3型ワイド液晶タッチパネル搭載Ultrabook™ として。2016年8月1日現在、NECパーソナルコンピュータ調べ。 *2:11.6型ワイド液晶搭載デタッチャブルPCとして世界最軽量(本体・キーボードセット確認情報はホームページ(http://121ware.com/navigate/products/pc/163q/share/simcard/zero.html)をご覧ください。LTE/3G回線のサービスエリアおよび各地域の通信速度上限は各通信事業者/キャリア(MVNOを含む)によってなる場合があります。 *5:バッテリ駆動時間は、JEITAバッテリ動作時間測定法(Ver.2.0)に基づいて測定しためやす時間です。設定やご利用のアプリなどの使用環境によって、実際のバッテリ駆動時間は異なります。 *6:標準添付されている電源(単位 ギガ演算)で除したものです。2011年度基準で表示しております。省エネ基準達成率の表示語Aは達成率100%以上200%未満、AAは達成率200%以上500%未満、AAAは達成率500%以上を示します。

Windows

Windows ストア アプリはそれぞれ単独で販売されます。使用できるアプリは国により異なります。

P.08▶
P.10▶

11.6型ワイド 世界最軽量モバイル*2

※写真はHZ300/FASです。

ストームブラック
ムーンシルバー

HZ300/FAB HZ300/FAS	HZ100/FAB HZ100/FAS
11.6型ワイド フルHD	
1920×1080ドット	
広視野角・ノングレア IGZO	
タッチパネル	
0.90GHz（最大2.20GHz）[2コア/4スレッド]	Pentium® 4405Y 1.50GHz[2コア/4スレッド]
約128GB	内蔵フラッシュメモリ 約64GB
ステレオスピーカ（1W+1W）	
microSDXCメモリーカード（UHS-II対応）	
パワーオフUSB充電機能	USB 3.0（Type-C）
Webカメラ（フロント、リア）	
加速度センサ、地磁気センサ、ジャイロセンサ、照度センサ	
ワイヤレスLAN (IEEE802.11ac/a/b/g/n) Bluetooth®	
292（W）×192.5（D）×7.6（H）mm 294（W）×206.5（D）×13.4～17.9（H）mm （キーボードに設置し閉じた場合）	292（W）×192.5（D）×7.6（H）mm
約398g（本体のみ） 約786g（キーボード搭載時）	約398g
約10.3時間*5（キーボード搭載時）	約6.0時間*5
またはACアダプタ（AC100～240V±10%、50/60Hz）	
約4W／約36W	約3W／約36W
S区分 0.020（AAA）	S区分 0.021（AAA）
マニュアル、ACアダプタ、保証書	

LAVIE Hybrid Frista

P.12▶

ピュアブラック
ピュアホワイト

HF750/DAB	HF350/DAB HF350/DAW	HF150/DAB HF150/DAW
Windows 10 Home		
Office Home & Business Premium プラス Office 365 サービス		
15.6型ワイド フルHD		
1920×1080ドット		
フルフラット スーパーシャインビュー EX2 IPS	フルフラットスーパーシャインビュー IPS	
タッチパネル		
第6世代 Core™ i7-6500U 2.50GHz（最大3.10GHz）[2コア/4スレッド]	第6世代 Core™ i3-6100U 2.30GHz[2コア/4スレッド]	Celeron® 3855U 1.60GHz[2コア/2スレッド]
8GB（8GB×1）デュアルチャネル対応可能 （最大16GB）[空きスロット：1]	4GB（4GB×1） デュアルチャネル対応可能（最大16GB）[空きスロット：1]	
約1TB		
ブルーレイディスクドライブ（BDXL™ 対応） （DVDスーパーマルチドライブ機能付き）	DVDスーパー マルチドライブ （DVD-R/+R 2層書込み対応）	
ステレオスピーカ（2W+2W） ヤマハ製 AudioEngine™		
SDXCメモリーカード（UHS-II対応）		
USB 3.0 パワーオフUSB充電機能		
Webカメラ		
Bluetooth® キーボード		
NFC、ワイヤレスLAN (IEEE802.11ac/a/b/g/n) Bluetooth®		
380（W）×145（D）×277（H）mm（ディスプレイ最小傾斜時） 380（W）×280（D）×33（H）mm（ディスプレイ水平時）		
約3.0kg（キーボード含む）		
約3.5時間*5		約4.2時間*5
リチウムイオンバッテリまたはACアダプタ（AC100～240V±10%、50/60Hz）		
約12W／約45W	約9.6W／約45W	約8.7W／約45W
M区分 0.044（AAA）	M区分 0.050（AAA）	M区分 0.065（AAA）
マニュアル、ACアダプタ、Bluetooth® レーザーマウス、 乾電池（単三アルカリ：2本 マウス用）、保証書		

モデルのタブレット単体としても世界最軽量。2016年8月1日現在、NECパーソナルコンピュータ調べ。 *3：LTE/3G回線の通信を利用するには、SIMカードを提供する各通信事業者/キャリア（MVNOを含む）との契約が別途必要になります。接続異なります。また、実際の通信速度はベストエフォート方式による提供となるため、技術規格上の最大通信速度とは異なります。詳しくはご利用の各通信事業者/キャリア（MVNOを含む）へお問い合わせください。 *4：平均値。質量は記載の値と異コードはAC100V用（日本仕様）です。 *7：出荷構成（添付品、周辺機器の接続なし）でOSを起動させた状態での測定値です。 *8：エネルギー消費効率とは、省エネ法で定める測定方法により測定された消費電力を、省エネ法で定める複合理論性能

本体価格はすべてオープン価格です。
●型番は下記に記載の型名を次の例のように読み換えてください。[例] 型名:NS850/FAB→型番:PC-NS850FAB　※画面ははめ込み合成で、変更される可能性があります。

LAVIE ラインアップ

LAVIE Note Standard

※写真はNS850/FABです。 クリスタルブラック クリスタルレッド クリスタルホワイト クリスタルゴールド		 クリスタルブラック クリスタルホワイト クリスタルレッド			 スターリーブラック エクストラホワイト ルミナスレッド	 ホワイト
NS850/FAB	NS750/FAB NS750/FAW NS750/FAR NS750/FAG	NS700/FAB NS700/FAW NS700/FAR	NS550/FAB NS550/FAW NS550/FAR	NS350/FAB NS350/FAW NS350/FAR	NS150/FAB NS150/FAW NS150/FAR	NS100/F2W
OS	Windows 10 Home					
統合アプリ	Office Home & Business Premium プラス Office 365 サービス					
ディスプレイ	15.6型ワイド Ultra HD 4K	15.6型ワイド フルHD		15.6型ワイド HD		
	3840×2160ドット	1920×1080ドット		1366×768ドット		
	フルフラット スーパーシャインビュー IPS	スーパーシャインビュー EX2 IPS	スーパーシャインビュー IPS	スーパーシャインビュー		
	タッチパネル		——			
基本性能 CPU	第7世代 Core™ i7-7500U 2.70GHz(最大3.50GHz) [2コア/4スレッド]		第7世代 Core™ i5-7200U 2.50GHz(最大3.10GHz) [2コア/4スレッド]	第7世代 Core™ i3-7100U 2.40GHz [2コア/4スレッド]	Celeron® 3855U 1.60GHz[2コア/2スレッド]	
メモリ	8GB(4GB×2) デュアルチャネル対応 (最大16GB)[空きスロット:0]	8GB(8GB×1) デュアルチャネル対応可能(最大16GB) [空きスロット:1]		4GB(4GB×1) デュアルチャネル対応可能(最大16GB)[空きスロット:1]		
ハードディスク	約1TB (SSHD*1)		約1TB		約500GB	
BD/DVD/CDドライブ	ブルーレイディスクドライブ(BDXL™ 対応) (DVDスーパーマルチドライブ機能付き)			DVDスーパーマルチドライブ (DVD-R/+R 2層書込み対応)		
TV機能	——					
地上デジタルハイビジョンテレビ放送最長録画時間	——					
サウンド	YAMAHAサウンドシステム [スピーカ2W+2W ウーファ4W (FR-Port™方式)] ヤマハ製 AudioEngine™	ステレオスピーカ(2W+2W) ヤマハ製 AudioEngine™		ステレオスピーカ (1.5W+1.5W) ヤマハ製 AudioEngine™	ステレオスピーカ	
対応メモリーカード	SDXCメモリーカード(UHS-II対応)	SDXCメモリーカード				
快適・便利機能	USB 3.1(Type-C) 給電機能対応	USB 3.0 パワーオフUSB充電機能		USB 3.0		
	Webカメラ、手書きでお助けパッド機能			Webカメラ		
	防滴フローティングキーボード	防滴アイソレーションキーボード		アイソレーションキーボード		
ワイヤレス機能	NFC、ワイヤレスLAN (IEEE802.11ac/a/b/g/n) Bluetooth®	ワイヤレスLAN(IEEE802.11ac/a/b/g/n)、Bluetooth®				
外形寸法(本体)(突起部、バンプ部除く)	382(W)×270(D)×26.2(H)mm	382(W)×270(D)×25.7(H)mm		385.6(W)×258(D)×		
質量*4	約2.7kg	約2.5kg		約2.4kg		
バッテリ駆動時間(JEITA 2.0)	約4.3時間*5	約4.8時間*5	約6.4時間*5	約6.6時間*5	約5.7時間*5	約6.0
電源*6	リチウムイオンバッテリまたはACアダプタ(AC100～240V±10%、50/60Hz)					
消費電力 標準時*7/最大時	約15W/約65W	約13W/約65W	約8.7W/約45W	約7.6W/約45W	約7.4W/約45W	約7.1W/
省エネ法に基づくエネルギー消費効率*8	M区分 0.024(AAA)	M区分 0.022(AAA)	M区分 0.014(AAA)	M区分 0.015(AAA)	M区分 0.020(AAA)	M区分 0.051(AAA)	M区分 0.03
主な添付品	マニュアル、ACアダプタ、Bluetooth® レーザーマウス、乾電池(単三アルカリ:2本 マウス用)、保証書					マニュアル、AC USB光センサー

*1:NAND型フラッシュメモリをハードディスクに内蔵。キャッシュメモリとして使用するためお客様がデータを保存したりアプリをインストールするなどの使用はできません。 *2:BS・110度CSデジタル放送用アンテナへの電源供給機能がありするTV番組により必要なハードディスク容量は変動します。 *4:平均値。質量は記載の値と異なる場合があります。 *5:バッテリ駆動時間は、JEITAバッテリ動作時間測定法(Ver.2.0)に基づいて測定したためやす時間です。設定やご利用のアプリ消費効率とは、省エネ法で定める測定方法により測定された消費電力を、省エネ法で定める複合理論性能(単位 ギガ演算)で除したものです。2011年度基準で表示しております。省エネ基準達成率の表示語Aは達成率100%以上200%未満、AAは

Windows

Windows ストア アプリはそれぞれ単独で販売されます。使用できるアプリは国により異なります。

P.14 ▶ P.16 ▶

LAVIE Desk All-in-one

P.18 ▶

ファインブラック ファインホワイト クランベリーレッド

ファインブラック ファインホワイト クランベリーレッド

LAVIE Desk Tower

P.22 ▶

ホワイト ホワイト

	NS100/F1W	DA970/FAB	DA770/FAB DA770/FAW DA770/FAR	DA570/FAB	DA370/FAB DA370/FAW DA370/FAR	DA350/FAW	DT750/FAW	DT150/FAW
		Windows 10 Home					Windows 10 Home	
Office Personal Premium プラス Office 365 サービス		Office Home & Business Premium プラス Office 365 サービス			Office Personal Premium プラス Office 365 サービス		Office Home & Business Premium プラス Office 365 サービス	Office Personal Premium プラス Office 365 サービス
		23.8型ワイド フルHD					23型ワイド フルHD	19.5型ワイド HD+
		1920×1080ドット					1920×1080ドット	1600×900ドット
		スーパーシャインビュー IPS					ノングレア IPS	
		—					—	
		第6世代 Core™ i7-6567U 3.30GHz(最大3.60GHz) [2コア/4スレッド]	第6世代 Core™ i7-6500U 2.50GHz(最大3.10GHz) [2コア/4スレッド]	第6世代 Core™ i5-6200U 2.30GHz(最大2.80GHz) [2コア/4スレッド]	Celeron® 3855U 1.60GHz[2コア/2スレッド]		第6世代 Core™ i7-6700 3.40GHz(最大4GHz) [4コア/8スレッド]	第6世代 Core™ i3-6100 3.70GHz [2コア/4スレッド]
		8GB(8GB×1) デュアルチャネル対応可能 (最大16GB) [空きスロット:1]		4GB(4GB×1) デュアルチャネル対応可能 (最大16GB) [空きスロット:1]			8GB(4GB×2) デュアルチャネル対応 (最大32GB) [空きスロット:2]	4GB(4GB×1) デュアルチャネル対応可能 (最大32GB) [空きスロット:3]
		約4TB	約3TB		約1TB		約3TB	約1TB
		ブルーレイディスクドライブ(BDXL™ 対応) (DVDスーパーマルチドライブ機能付き)			DVDスーパーマルチドライブ (DVD-R/+R 2層書込み対応)		ブルーレイディスクドライブ(BDXL™ 対応) (DVDスーパーマルチドライブ機能付き)	DVDスーパーマルチドライブ (DVD-R/+R 2層書込み対応)
		地上・BS・110度CSデジタルTV 4チューナ*2	地上・BS・110度CSデジタルTV ダブルチューナ*2	地上・BS・110度CSデジタルTV シングルチューナ*2	—		—	
		約5785時間 (セミファインロング)*3	約4304時間 (セミファインロング)*3	約2692時間 (セミファインロング)*3	約848時間 (セミファインロング)*3	—	—	
(1.5W+1.5W)		YAMAHAサウンドシステム [スピーカ3W+3W ウーファ6W(FR-Port™方式)] ヤマハ製 AudioEngine™		YAMAHAサウンドシステム [スピーカ2W+2W(FR-Port™方式)] ヤマハ製 AudioEngine™			ステレオスピーカ (2W+2W)	ステレオスピーカ (1W+1W)
		SDXCメモリーカード(UHS-II対応)					SDXCメモリーカード	
		USB 3.0 パワーオフUSB充電機能					USB 3.0	
		Webカメラ						
		ワイヤレスアイソレーションキーボード					HDMI入力端子	フロントアクセス
		ワイヤレスLAN(IEEE802.11ac/a/b/g/n)、Bluetooth®					—	
22.6(H)mm		544(W)×220(D)×418／434(H)mm (ディスプレイ最小傾斜(直立)、カメラ収納時／カメラ利用時)		544(W)×190(D)×402／418(H)mm (ディスプレイ最小傾斜、カメラ収納時／カメラ利用時) 544(W)×259(D)×382(H)mm (ディスプレイ最大傾斜、カメラ収納時)			88(W)×382(D)×338(H)mm 142(W)×390(D)×374(H)mm (スタビライザ設置時)	
		約9.8kg	約9.7kg	約8.1kg	約7.9kg	約7.8kg	約5.3kg	約5.2kg
時間*5		—					—	
		AC100V±10%、50/60Hz					AC100V±10%、50/60Hz	
約45W		約46W／約135W	約35W／約90W	約33W／約90W		約29W／約90W	約20W／約210W	約18W／約174W
4(AAA)		T区分 0.033(AAA)	T区分 0.035(AAA)	T区分 0.036(AAA)	T区分 0.076(AA)	T区分 0.071(AA)	— *9	
アダプタ、マウス、保証書		マニュアル、ACアダプタ、miniB-CASカード、無線リモコン、乾電池(単三アルカリ:6本 キーボード・マウス・リモコン用)、保証書				マニュアル、ACアダプタ、乾電池(単三アルカリ:4本 キーボード・マウス用)、保証書	マニュアル、電源コード、DisplayPort-DVI-D(シングルリンク)変換アダプタ、保証書	

ません。このため別途「電源供給器」が必要な場合があります。詳細はホームページ(http://121ware.com/catalog/dtv/)で事前にご確認ください。 *3:出荷時の内蔵ハードディスクの録画可能容量に録画した場合のめやす時間です。録画などの使用環境によって、実際のバッテリ駆動時間は異なります。 *6:標準添付されている電源コードはAC100V用(日本仕様)です。 *7:出荷構成(添付品、周辺機器の接続なし)でOSを起動させた状態での測定値です。 *8:エネルギー達成率200%以上500%未満、AAAは達成率500%以上を示します。 *9:本製品は省エネ法の対象外です。

LAVIE Hybrid ZERO

13.3型ワイド

ZERO

約779g*2 13.3型ワイド液晶
ノートPC世界最軽量*1

HZ550/FAB

ストームブラック
HZ550/FAB

- 約779g*2
- バッテリ駆動約5.9時間*3
- 2560×1440ドット表示

※IGZOロゴは、シャープ株式会社の登録商標です。*1:13.3型ワイド液晶搭載ノートPCとして。2016年8月1日現在、NECパーソナルコンピュータ調べ。 *2:平均値。質量は記載の値と異なる場合があります。*3:バッテリ駆動時間は、JEITAバッテリ動作時間測定法(Ver.2.0)に基づいて測定しためやす時間です。設定やご利用のアプリなどの使用環境によって、実際のバッテリ駆動時間は異なります。

超軽量&タフなボディ

気軽に持ち歩ける超軽量でありながら充分な耐圧性も確保。
持ち運び時の衝撃にも安心な堅牢ボディです。

面耐圧
150kgf*1の強さ

*1:当社による天面部分への加圧試験のクリア値であり、実際のご利用において無故障、無破壊を保証するものではありません。

タッチパネルで簡単に操作できる

超軽量ボディにタッチパネル液晶を搭載。移動中でもタブレットのように直感的にすばやく操作できます(HZ750/FAB、HZ650/FAシリーズ)。

型名	基本OS	CPU	ディスプレイ	メモリ	SSD	Webカメラ	無線通信機能
HZ750/FAB	Windows 10 Home	第6世代 Core™ i7-6500U (2.50GHz/最大3.10GHz)	タッチパネル 13.3型ワイド 高色純度・広視野角(WQHD)	8GB	約256GB	HD解像度対応92万画素	ワイヤレスLAN (IEEE802.11ac/a/b/g/n) Bluetooth® Smart Ready準拠
HZ650/FAシリーズ		第6世代 Core™ i5-6200U (2.30GHz/最大2.80GHz)	タッチパネル 13.3型ワイド 高色純度・広視野角(フルHD)	4GB	約128GB		
HZ550/FAB			13.3型ワイド 高色純度・広視野角・ノングレア(WQHD)				

※画像はイメージです。 ※画面ははめ込み合成で、変更される可能性があります。Windows ストア アプリはそれぞれ単独で販売されます。使用できるアプリは国により異なります。

Windows

外出前の短時間でもたっぷり充電できる

1時間で約80%までの急速充電に対応(HZ550/FAB)。

※本体が電源オンの場合、充電時間は異なります。HZ750/FAB、HZ650/FAシリーズはオプションのACアダプタ(PC-VP-BP103)を使用することで急速充電が可能です。

メインPCとして充分に使える高性能

インテルの第6世代 Core™ i7 プロセッサー、大容量8GBメモリ搭載(HZ750/FAB)。

映像の細部、小さな文字もくっきり見られる

映像のディテール、表計算の細かな文字もクリアに見たい。そのニーズに応える高精細液晶を搭載。

約926g*2

13.3型ワイド液晶
2in1ノートPC世界最軽量*1

HZ750/FAB **HZ650/FAシリーズ**

IGZO Ultrabook タッチパネル搭載 Office

ストームブラック
HZ750/FAB
HZ650/FAB

ムーンシルバー
HZ650/FAS

- 約926g*2
- バッテリ駆動約9.0時間(HZ750/FAB)/約11.6時間(HZ650/FAシリーズ)*3
- 2560×1440ドット表示(HZ750/FAB)/1920×1080ドット表示(HZ650/FAシリーズ)

※IGZOロゴは、シャープ株式会社の登録商標です。*1:13.3型ワイド液晶タッチパネル搭載Ultrabook™として。2016年8月1日現在、NECパーソナルコンピュータ調べ。 *2:平均値。質量は記載の値と異なる場合があります。 *3:バッテリ駆動時間は、JEITAバッテリ動作時間測定法(Ver.2.0)に基づいて測定しためやす時間です。設定やご利用のアプリなどの使用環境によって、実際のバッテリ駆動時間は異なります。

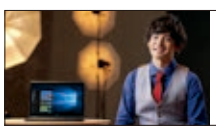

俳優の坂口 和也さんがZEROを使った感想をご紹介!

坂口 和也さんが外出先や自宅で、ZEROを仕事や趣味に使いながらその魅力を紹介します。超軽量ならではのメリットなど、使って感じたリアルな感想が動画で見られます!

NECパソコンでできること　詳しくはP.24-P.26　モデルごとの対応一覧はP.27をご覧ください。

おまかせデータ引越し / パソコンのいろは / ワンタッチスタートボタン / LAVIEアシスト / マカフィーリブセーフ / JSバックアップ / フォトムービー作成 / LAVIEフォト SR / LAVIEコネクト / My History / 高度な写真編集 / ヤマハAudioEngine™ / はがき簡単作成 / 手書きでお助けパッド / LAVIEチャンネル / テレビ連携機能*1

*1:受信のみ。

LAVIE Hybrid ZERO

11.6型ワイド

ZERO

好きなスタイルで出かけよう。

お気に入りのバッグにもすっきり収納。
マイ・スタンダードに加えたい
世界最軽量*1コンパクトモバイルPC

HZ330/FAS LTE
HZ300/FAシリーズ

モバイルパワーキーボード装着時 約786g*2*4

タブレット時 約398g*2*4

IGZO タッチパネル搭載

Home & Business Premium Office

ムーンシルバー
HZ330/FAS
HZ300/FAS

ストームブラック
HZ300/FAB

● バッテリ駆動約5.5時間*3(タブレット時)/10.3時間*3(モバイルパワーキーボード装着時) ● 1920×1080ドット表示

※IGZOロゴは、シャープ株式会社の登録商標です。 *1:11.6型ワイド液晶搭載デタッチャブルPCとして世界最軽量(本体・キーボードセットモデルのタブレット単体としても世界最軽量)。2016年8月1日現在、NECパーソナルコンピュータ調べ。 *2:平均値。質量は記載の値と異なる場合があります。 *3:バッテリ駆動時間は、JEITAバッテリ動作時間測定法(Ver.2.0)に基づいて測定しためやす時間です。設定やご利用のアプリなどの使用環境によって、実際のバッテリ駆動時間は異なります。 *4:HZ300/FAシリーズ。

HZ330/FAS

型名	基本OS	CPU	ディスプレイ	メモリ	内蔵フラッシュメモリ	Webカメラ	無線通信機能	質量*2
HZ330/FAS	Windows 10 Home	第6世代 Core™ m3-6Y30 (0.90GHz/最大2.20GHz)	タッチパネル 11.6型ワイド 高色純度・広視野角 ノングレア(フルHD)	4GB	約128GB	前面: フルHD 解像度対応 200万画素 背面: WQHD 解像度対応 500万画素	LTE/3G ワイヤレスLAN (IEEE802.11ac/a/b/g/n) Bluetooth® Smart Ready準拠	約410g (キーボード装着時:約798g)
HZ300/FAシリーズ							ワイヤレスLAN (IEEE802.11ac/a/b/g/n) Bluetooth® Smart Ready準拠	約398g (キーボード装着時:約786g)
HZ100/FAシリーズ		Pentium® 4405Y (1.50GHz)			約64GB			約398g

※画像はイメージです。 ※画面ははめ込み合成で、変更される可能性があります。Windows ストア アプリはそれぞれ単独で販売されます。使用できるアプリは国により異なります。

Windows

移動中でも気軽に使える超軽量&タフボディ

気軽に持ち歩ける超軽量でありながら充分な面耐圧150kgf*1も確保。持ち運び時の衝撃にも安心な堅牢ボディです。

タブレットとしても快適に使える

デタッチャブルキーボードを取り外せば、本体だけをタブレットとして持ち出して使え、より軽量・コンパクトに利用できます。

長時間のモバイル活用を実現

モバイルパワーキーボードにもバッテリを搭載し、本体バッテリと合わせ約10.3時間*2の長時間バッテリ駆動を実現しました(HZ330/FAS、HZ300/FAシリーズ)。

モバイルPCとして快適に使える高性能

モバイル向けに開発された第6世代 Core™ m3-6Y30搭載。通常はごく低消費電力で動作し、必要時には快適なパフォーマンスを発揮します(HZ330/FAS、HZ300/FAシリーズ)。

屋外でも快適にLTEでネットやメールを楽しめる (HZ330/FAS)

※LTE/3G回線の通信を利用するには、SIMカードを提供する各通信事業者との契約が別途必要になります。LTE/3G回線のサービスエリアおよび各地域の通信速度上限は各通信事業者によって異なります。また、実際の通信速度はベストエフォート方式による提供となるため、技術規格上の最大通信速度とは異なります。詳しくはご利用の各通信事業者へお問い合わせください。

細かい文字もくっきり表示するディスプレイ

映り込みを抑えるノングレアで、明るい屋外でも見やすく表示します。

薄型コンパクト世界最軽量*4タブレットPC

HZ100/FAシリーズ IGZO タッチパネル搭載

- Windows 10 Home 搭載
- インテル® Pentium® プロセッサー 4405Y 搭載
- バッテリ駆動約6.0時間*2
- 1920×1080ドット表示

ストームブラック HZ100/FAB

ムーンシルバー HZ100/FAS

約398g*3

※IGZOロゴは、シャープ株式会社の登録商標です。 *1:当社による天面部分への加圧試験のクリア値であり、実際のご利用において無故障、無破壊を保証するものではありません。 *2:バッテリ駆動時間は、JEITAバッテリ動作時間測定法(Ver.2.0)に基づいて測定したためやす時間です。設定やご利用のアプリなどの使用環境によって、実際のバッテリ駆動時間は異なります。 *3:平均値。質量は記載の値と異なる場合があります。 *4:11.6型ワイド液晶搭載タブレットPCとして。2016年8月1日現在、NECパーソナルコンピュータ調べ。

11.6型HZシリーズ共通オプション「フラットカバーキーボード」(別売:PC-VP-KB37)

軽さ(約187g)と薄さ(3.5mm)を追求したカバー兼用キーボード。モバイル活用がさらに便利にスムーズに。

移動時はカバーとして
キズなどを低減

キーボード入力時に便利なディスプレイ
スタンドをキーボード内部に収納

確かなクリック感で
スムーズに文字入力

フラットカバーキーボード装着イメージ
※スライドパッドは非搭載です。

モバイルパワーキーボード(HZ330/FAS、HZ300/FAシリーズ標準添付品)も共通オプションとして利用可能

シルバー(別売:PC-VP-KB36-S)
ブラック(別売:PC-VP-KB36-B)

シルバー

モデルの松本 愛さんがZEROの魅力をご紹介!

松本 愛さんが移動中の車内や仕事場などでZEROを楽しく使いながらその特長を紹介します。超軽量ZEROの使いやすさや、LTE、メールなどの機能を動画で見られます!

NECパソコンでできること 詳しくはP.24-P.26 モデルごとの対応一覧はP.27をご覧ください。

おまかせデータ引越し / パソコンのいろは / ワンタッチスタートボタン / LAVIEアシスト / マカフィーリブセーフ / JSバックアップ / フォトムービー作成 / LAVIEフォトSR / LAVIEコネクト / My History / 高度な写真編集 / ヤマハAudioEngine™ / はがき簡単作成 / 手書きでお助けパッド / LAVIEチャンネル / テレビ連携機能*1

*1:受信のみ。

LAVIE Hybrid Frista

15.6型ワイド

Frista

私の毎日にちょうどいい。

いつでも使えるフリースタイルPC

HF350/DAW

HF750/DAB

● バッテリ駆動約3.5時間*1

HF350/DAシリーズ

HF150/DAシリーズ

● バッテリ駆動約4.2時間*1

FULL HD 1080 IPS タッチパネル搭載 Office

ピュアブラック
HF750/DAB
HF350/DAB
HF150/DAB

ピュアホワイト
HF350/DAW
HF150/DAW

*1:バッテリ駆動時間は、JEITAバッテリ動作時間測定法(Ver.2.0)に基づいて測定しためやす時間です。設定やご利用のアプリなどの使用環境によって、実際のバッテリ駆動時間は異なります。

型名	基本OS	CPU	ディスプレイ	メモリ	HDD	BD/DVD/CDドライブ	Webカメラ	無線通信機能
HF750/DAB	Windows 10 Home	第6世代 Core™ i7-6500U (2.50GHz/最大3.10GHz)	タッチパネル 15.6型ワイド 高色純度・広視野角(IPS) (フルHD)	8GB (8GB×1)	約1TB	ブルーレイディスクドライブ (BDXL™ 対応)	HD 解像度対応 92万画素	NFC ワイヤレスLAN (IEEE802.11 ac/a/b/g/n) Bluetooth® Smart Ready準拠
HF350/DAシリーズ		第6世代 Core™ i3-6100U (2.30GHz)	タッチパネル 15.6型ワイド 広視野角(IPS) (フルHD)	4GB (4GB×1)				
HF150/DAシリーズ		Celeron® 3855U (1.60GHz)				DVDスーパーマルチドライブ		

※画像はイメージです。 ※画面ははめ込み合成で、変更される可能性があります。Windows ストア アプリはそれぞれ単独で販売されます。使用できるアプリは国により異なります。

Windows

ちょうどいいサイズとデザイン

使いやすい15.6型ワイドサイズでどこにでもフィットするデザイン。

キーボードをコンパクトに収納できます。

スタイルフリー

タッチパネルとバッテリ搭載なので、タブレットにして好きな場所で楽しめます。

ワイヤレスキーボードを自由な姿勢で使えます。

コンパクトでもしっかりした性能

高速CPUと高速DDR4メモリで快適に操作。HF750/DABは、第6世代 Core™ i7-6500U プロセッサー、大容量8GBメモリ搭載で高速処理を実現します。

会話で検索や操作ができる

人と会話するように自然に話しかけるだけで、Web検索やSNSへの投稿などが行えます。音声で文字入力もできるので、料理中など手で触れにくい時などにも便利に活用できます。

ニュースや天気予報をいつでもパッと確認できる

ニュースや天気予報を自動表示する「インフォボード」を搭載。また、家族あてにメッセージを残す伝言板としても使えます*1。

*1:アップデートすることでご利用になれます。
※ご利用にはインターネット接続環境が必要です。

スマートフォンとつながる

スマートフォンなど対応機器をかざすだけで接続・通信できるNFC搭載。NFCタグをかざして登録したアプリを起動するなど、便利に使えます。

モデルの松本 愛さんがFristaの魅力をご紹介!

松本 愛さんが家のいろいろな場所で、いろいろな使い方を楽しく紹介します。インフォボードやワイヤレスキーボードなどFristaの便利な機能が、動画でわかりやすく見られます!

NECパソコンでできること　詳しくはP.24-P.26　モデルごとの対応一覧はP.27をご覧ください。

おまかせデータ引越し / パソコンのいろは / ワンタッチスタートボタン / LAVIEアシスト / マカフィーリブセーフ / JSバックアップ / フォトムービー作成 / LAVIEフォトSR / LAVIEコネクト / My History / 高度な写真編集*1 / ヤマハAudioEngine™ / はがき簡単作成 / 手書きでお助けパッド / LAVIEチャンネル*2 / テレビ連携機能*3

*1:HF150/DAシリーズを除く。　*2:Windows ストアからアプリをダウンロード、インストールすることでご利用になれます。　*3:受信のみ。

LAVIE Note Standard

15.6型ワイド

NS750/FAG

映像の美しさをすみずみまで堪能できる

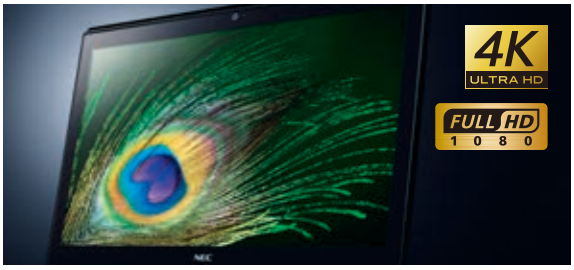

NS850/FABはフルHDの4倍の超高解像度で緻密な映像の4K液晶、NS750/FAシリーズは明るく鮮やかな映像のスーパーシャインビューLED-EX2液晶で、リアルな臨場感を楽しめます。また、広い視野角のIPS方式採用で、斜めの角度からも美しく見られます。

快適に操作できる

最新CPUと高速大容量のDDR4 8GBメモリで快適な操作を実現します。第7世代の Core™ i7-7500U プロセッサーを搭載。

あなたの使いやすさにとことんこだわり

やりたいことがすぐ始められる便利なワンタッチスタートボタン。登録したアプリを起動できる「マイ チョイス」ボタン、目的に合ったアプリを探せる「ソフト」ボタンを搭載。また、タッチパネルのディスプレイで直感的にわかりやすく操作。タッチパッドには、読み方がわからない漢字などを指で書いて簡単に入力できる便利な「手書きでお助けパッド機能」を搭載しています。

型名	基本OS	CPU	ディスプレイ	メモリ	HDD	Webカメラ	無線通信機能
NS850/FAB	Windows 10 Home	第7世代 Core™ i7-7500U (2.70GHz/最大3.50GHz)	タッチパネル 15.6型ワイド 高輝度・高色純度・広視野角(IPS) (Ultra HD 4K)	8GB (4GB×2)	約1TB (SSHD*1)	HD解像度対応 92万画素	NFC、ワイヤレスLAN (IEEE802.11ac/a/b/g/n) Bluetooth® Smart Ready準拠
NS750/FAシリーズ			タッチパネル 15.6型ワイド 高色純度・広視野角(IPS)(フルHD)	8GB (8GB×1)			ワイヤレスLAN (IEEE802.11ac/a/b/g/n) Bluetooth® Smart Ready準拠

*1:NAND型フラッシュメモリをハードディスクに内蔵。キャッシュメモリとして使用するためお客様がデータを保存したりアプリをインストールするなどの使用はできません。

※画像はイメージです。 ※画面ははめ込み合成で、変更される可能性があります。Windows ストア アプリはそれぞれ単独で販売されます。使用できるアプリは国により異なります。

Windows

文字が見やすく打ちやすいキーボード

キー位置がすっと目に入れば打ちやすい。だから、透明なキーの天面だけに印刷を施し、キーが自然に浮かび上がる印象のフローティングキーボードを搭載。飲み物などがこぼれた時に備える防滴構造*1も採用しました。

*1:水滴が内部に入ることを遅らせ、シャットダウンする時間を確保できます。防水を保証するものではありません。水がこぼれた場合、点検と修理(有償)が必要になります。

先進の機能を搭載

最新転送規格USB 3.1に対応したコンパクトでリバーシブル形状のType-Cコネクタを搭載。スマホなどに大容量の充電も可能で最大10Gbps*1の高速転送にも対応します。また、NS850/FABは、NFC搭載で対応機器をかざすだけで接続・通信、タグで登録したアプリを起動するなど便利に使えます。

*1:USB 3.1対応機器と接続した場合の理論値です。

迫力と臨場感あふれる音を満喫できる

PCでも映像や音楽を迫力ある高音質で味わいたい。そんなニーズに応えて、ウーファ+YST(ヤマハアクティブサーボテクノロジー)方式とヤマハ AudioEngine™で迫力の低音と臨場感を再現する2.1ch YAMAHAサウンドシステムを搭載。また、ハイレゾ音源の再生に対応したオーディオプレーヤ*1も搭載しています。

*1:HiGrand Music Player V2。HiGrand Music Player はヤマハ株式会社の商標または登録商標です。

P.26をあわせてご覧ください。

NECパソコンでできること　詳しくはP.24-P.26　モデルごとの対応一覧はP.27をご覧ください。

おまかせデータ引越し / パソコンのいろは / ワンタッチスタートボタン / LAVIEアシスト / マカフィーリブセーフ / JSバックアップ / フォトムービー作成 / LAVIEフォトSR / LAVIEコネクト / My History / 高度な写真編集 / ヤマハAudioEngine™ / はがき簡単作成 / 手書きでお助けパッド / LAVIEチャンネル / テレビ連携機能*1

*1:受信のみ。

LAVIE Note Standard

15.6型ワイド

写真やムービーを思いのままに。

ワンランク上の快適をかなえるスタンダードノートPC

NS700/FAシリーズ Core i7 7th Gen FULL HD 1080 IPS　**NS550/FAシリーズ** Core i5 7th Gen FULL HD 1080 IPS　**NS350/FAシリーズ** Core i3 7th Gen

Blu-ray Disc BDXL™　Home & Business Premium Office　1年間無料のOffice 365サービス

クリスタルブラック
NS700/FAB
NS550/FAB
NS350/FAB

クリスタルホワイト
NS700/FAW
NS550/FAW
NS350/FAW

クリスタルレッド
NS700/FAR
NS550/FAR
NS350/FAR

映像を美しく見られる

(NS700/FAシリーズ、NS550/FAシリーズ)

フルHDの高解像度で高精細なフルハイビジョン映像の美しさを忠実に再現します。広い視野角のIPS方式採用で、斜めの角度からも美しく見られます。

※写真は効果をわかりやすくしたイメージです。

非IPS液晶

IPS液晶

快適に操作できる

NS700/FAシリーズは、最新CPU 第7世代 Core™ i7 プロセッサーと高速大容量のDDR4 8GBメモリ搭載で快適な高速処理を実現します。

Intel Core i7 7th Gen

いちばん身近なキーボードだから安心・快適に

快適に入力できるアイソレーションキーボードに、飲み物などがこぼれた時に備える防滴構造*1を採用しました。

*1:NS150/FAシリーズ、NS100/Fシリーズを除く。

※水滴が内部に入ることを遅らせ、シャットダウンする時間を確保できます。防水を保証するものではありません。水がこぼれた場合、点検と修理(有償)が必要になります。

型名	基本OS	CPU	ディスプレイ	メモリ	HDD	BD/DVD/CDドライブ	Webカメラ	無線通信機能	Office
NS700/FAシリーズ	Windows 10 Home	第7世代 Core™ i7-7500U (2.70GHz/最大3.50GHz)	15.6型ワイド 広視野角(IPS) (フルHD)	8GB (8GB×1)	約1TB	ブルーレイディスクドライブ (BDXL™ 対応)	HD解像度対応 92万画素	ワイヤレスLAN (IEEE802.11 ac/a/b/g/n) Bluetooth® Smart Ready準拠	Office Home & Business Premium プラス Office 365 サービス
NS550/FAシリーズ		第7世代 Core™ i5-7200U (2.50GHz/最大3.10GHz)							
NS350/FAシリーズ		第7世代 Core™ i3-7100U (2.40GHz)	15.6型ワイド (HD)	4GB (4GB×1)					
NS150/FAシリーズ		Celeron® 3855U (1.60GHz)							
NS100/F2W					約500GB	DVDスーパーマルチドライブ			Office Personal Premium プラス Office 365 サービス
NS100/F1W									

※画像はイメージです。 ※画面ははめ込み合成で、変更される可能性があります。Windows ストア アプリはそれぞれ単独で販売されます。使用できるアプリは国により異なります。

NS150/FA シリーズ

Home & Business Premium Office 1年間無料のOffice 365サービス

スターリーブラック
NS150/FAB

エクストラホワイト
NS150/FAW

ルミナスレッド
NS150/FAR

やりたいことをすぐにラクラクスタートできる

やりたいことがすぐ始められる便利なワンタッチスタートボタン。登録したアプリを起動できる「マイ チョイス」ボタン、LAVIEアプリナビ*1を起動して目的に合ったアプリを探せる「ソフト」ボタンを搭載しています。

*1:インストールが必要です。 ※モデルによってボタンの形状が異なります。

※NS100/Fシリーズを除く。

映像や音楽を臨場感あるサウンドで楽しめる

「より自然な音、その場で聞こえるような音」を楽しめるヤマハAudioEngine™と、ハイレゾ音源の再生に対応したオーディオプレーヤ*1を搭載しています。

*1:HiGrand Music Player V2。HiGrand Music Player はヤマハ株式会社の商標または登録商標です。P.26をあわせてご覧ください。

※NS100/Fシリーズを除く。

気軽に使う、身近に感じる。 基本性能にこだわったシンプルノートPC

NS100/F2W
Home & Business Premium Office 1年間無料のOffice 365サービス

NS100/F1W
Personal Premium Office 1年間無料のOffice 365サービス

ホワイト
NS100/F2W
NS100/F1W

NS100/F2W

NECパソコンでできること 詳しくはP.24-P.26 モデルごとの対応一覧はP.27をご覧ください。

おまかせデータ引越し*1 / パソコンのいろは / ワンタッチスタートボタン*1 / LAVIEアシスト / マカフィーリブセーフ / JSバックアップ / フォトムービー作成*2 / LAVIEフォトSR / LAVIEコネクト / My History / 高度な写真編集*2 / ヤマハAudioEngine™*1 / はがき簡単作成 / 手書きでお助けパッド*2 / LAVIEチャンネル*1 / テレビ連携機能*1*3

*1:NS100/Fシリーズを除く。 *2:NS150/FAシリーズ、NS100/Fシリーズを除く。 *3:受信のみ。

LAVIE Desk All-in-one

23.8型ワイド

DA770/FAR

この1台で、贅

やりたいことをたっぷり
1台4役オールインワン

DA970/FAB
DA770/FAシリーズ

×4
×2

ファインブラック
DA970/FAB
DA770/FAB

ファインホワイト
DA770/FAW

クランベリーレッド
DA770/FAR

たっぷり保存できて快適に使える高性能

第6世代 Core™ i7 プロセッサーと高速DDR4大容量8GBメモリ搭載(DA970/FAB、DA770/FAシリーズ)で快適な高速処理を実現します。約4TBハードディスク(DA970/FAB)で高画質映像も余裕でたっぷり保存できます。

intel CORE i7 inside™ ＊1

4TB ハードディスク ＊2

＊1：DA970/FAB、DA770/FAシリーズ。
＊2：DA970/FAB。

大画面でもシンプルで美しいフォルムの一体型PC

画面フレームを極薄化しスタンドもスリムなデザイン。キーボードは本体の下に収まり、スペースをとりません。

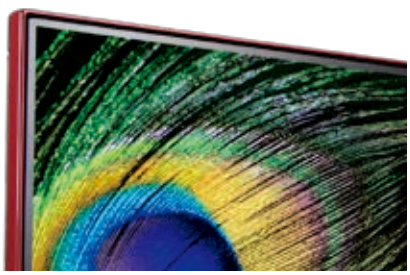

型名	基本OS	CPU	ディスプレイ	メモリ	HDD	BD/DVD/CDドライブ	Webカメラ	TV	無線通信機能
DA970/FAB	Windows 10 Home	第6世代 Core™ i7-6567U (3.30GHz/最大3.60GHz)	23.8型ワイド 高色純度・広視野角(IPS) (フルHD)	8GB (8GB×1)	約4TB	ブルーレイディスクドライブ (BDXL™ 対応)	HD解像度対応 92万画素	3波対応 4チューナ	ワイヤレスLAN (IEEE802.11 ac/a/b/g/n) Bluetooth® Smart Ready準拠
DA770/FAシリーズ		第6世代 Core™ i7-6500U (2.50GHz/最大3.10GHz)			約3TB			3波対応 ダブルチューナ	
DA570/FAB		第6世代 Core™ i5-6200U (2.30GHz/最大2.80GHz)		4GB (4GB×1)				3波対応 シングルチューナ	
DA370/FAシリーズ		Celeron® 3855U (1.60GHz)			約1TB	DVD スーパーマルチドライブ			
DA350/FAW								–	

※画像はイメージです。 ※画面ははめ込み合成で、変更される可能性があります。Windows ストア アプリはそれぞれ単独で販売されます。使用できるアプリは国により異なります。

Windows

沢に楽しみつくす。

堪能できる
PC

DA570/FAB
DA370/FAシリーズ
DA350/FAW

FULL HD 1080　IPS

ファインブラック
DA570/FAB
DA370/FAB

ファインホワイト
DA370/FAW
DA350/FAW

クランベリーレッド
DA370/FAR

映像の美しさをすみずみまで堪能できる

フルHD液晶で高精細なフルハイビジョン映像の美しさを忠実に再現。また、IPS液晶により広い視野角で斜めの角度から見ても美しい映像を楽しめます。

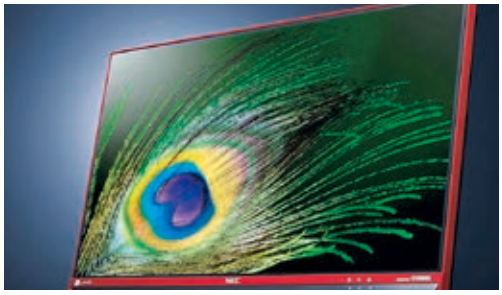

テレビやブルーレイ、ネットのサウンドを満喫できる

Active Servo Technology

PCでも臨場感あふれる音を楽しめるヤマハ AudioEngine™採用のYAMAHAサウンドシステムを搭載。また、ハイレゾ音源の再生に対応したオーディオプレーヤ*1も搭載しています。さらに、DA970/FAB、DA770/FAシリーズはウーファ+YST(ヤマハアクティブサーボテクノロジー)方式で迫力の低音を再現します。

*1:HiGrand Music Player V2。HiGrand Music Player はヤマハ株式会社の商標または登録商標です。
P.26をあわせてご覧ください。

テレビやレコーダをもっと楽しめる多彩な機能

地上・BS・110度CSデジタル3波対応TVチューナと高機能のTVアプリでテレビ番組をもっと便利に自由に楽しめます。

※DA350/FAWはテレビ機能を搭載していません。

テレビ機能について詳しくは ▶ P.20

NECパソコンでできること　詳しくはP.24-P.26　モデルごとの対応一覧はP.27をご覧ください。

おまかせデータ引越し / パソコンのいろは / ワンタッチスタートボタン / LAVIE アシスト / マカフィーリブセーフ / JSパックアップ / フォトムービー作成*1 / LAVIE フォト SR / LAVIE コネクト / My History / 高度な写真編集*1 / ヤマハ AudioEngine™ / はがき簡単作成 / 手書きでお助けパッド / LAVIE チャンネル / テレビ連携機能*2

*1:DA370/FAシリーズ、DA350/FAWを除く。　*2:DA350/FAWは受信のみ。

テレビ
簡単・便利

使いやすく、さまざ
テレビアプリ

多彩なテレビ機能［見る］

テレビを快適に楽しむ

「おはようマイチャンネル」を利用すれば、テレビをつけた時、視聴履歴からその時間帯によく見るチャンネルに自動で切り替えて表示します*1。例えば毎朝いつものニュースチャンネルがすぐに見られて便利です。また、「見たいとこ再生」*2では、録画番組の視聴時に番組本編だけを続けて再生できます。

*1：視聴履歴を分析するため、機能が利用できるようになるまで数日程度お待ちいただく場合があります。
*2：出荷時はオフに設定されています。録画の際に本編と本編以外を検出し自動作成するチャプター情報を使って、本編部分を再生する機能です。番組によっては、本編部分だけを正しく再生できない場合があります。

つぶやきプラス

ライブ視聴時に、テレビ放送画面の横に番組についてのツイートを表示して、同じ番組を見ている人たちのツイートをリアルタイムで見られます。録画番組視聴時でも放送時のツイートを再現できます。また、「つぶやきメーター」でどの番組が盛り上がっているかがひと目でわかります。友人がTwitterのDM（ダイレクトメッセージ）で送ってきたおすすめ番組も一覧表示でき、手軽に録画予約ができます。

※別途Twitterのアカウントを取得する必要があります。※記載の機能はTwitter機能を利用して実現しているため、Twitter側の仕様変更があった場合、機能が使えなくなったり、使いにくくなる可能性があります。

多彩なテレビ機能［録る］

ハイビジョン長時間録画

DA970/FABは4番組同時録画、DA770/FAシリーズは2番組同時録画に対応し、フルハイビジョン解像度のまま最大約16倍*1の長時間録画が可能です。

*1：BS・110度CSデジタル放送の「ダイレクトモード」との録画時間比。DA570/FAB、DA370/FAシリーズは最大約10倍（ハイビジョン解像度）となります。 ※録画時間、保存時間、ビットレート、解像度などは機種、放送データ、録画モードにより異なります。詳しくはP.39のTV仕様をご覧ください。

外付けハードディスク録画

市販の外付けハードディスクを増設すればさらに録画できます。

※動作確認済み機器情報につきましては、http://121ware.com/catalog/taioukiki/ をご覧ください。 ※録画可能なめやす時間については、P.39のTV仕様「ハードディスクへの録画時間」をご覧ください。 ※外付けハードディスクに録画した番組は、録画時に使用したパソコン上でのみ再生可能です。 ※録画可能番組数は約10,000件（DA970/FABは約40,000件）となります。

多彩な録画機能

DA770/FAシリーズ、DA570/FAB、DA370/FAシリーズは、「おまかせ録画/新番組おまかせ録画」で、キーワードなどの録画条件を設定するだけで、番組を選んで録画します。また、新番組の自動録画にも対応。連続ドラマなどのシリーズものの番組は、予約時に一度設定すれば以降は自動的に録画できます。

DA970/FABは、4チューナをフル活用した「おまかせタフ録り」を搭載。これから放送される番組の、あなたへの「おすすめ度」を計算して一定以上の点数の番組を自動録画します。

電源オフからの予約録画に対応
常時電源をオンにしておく必要がないので節電になります。

※画像はイメージです。 ※画面ははめ込み合成で、変更される可能性があります。Windows ストア アプリはそれぞれ単独で販売されます。使用できるアプリは国により異なります。

Windows

放送を
に楽しめる。

まな便利機能搭載の
「SmartVision」

※DA350/FAWは
テレビ機能を搭載していません。

多彩なテレビ機能［残す］

番組簡易編集

録画番組の本編を自動抽出する機能で、抽出した本編のみを保存することができます。カット編集した番組は、ハードディスクに保存したりブルーレイディスクやDVD*1に保存できます。カット編集後のファイルだけを残せるのでハードディスク容量の節約にもなります。

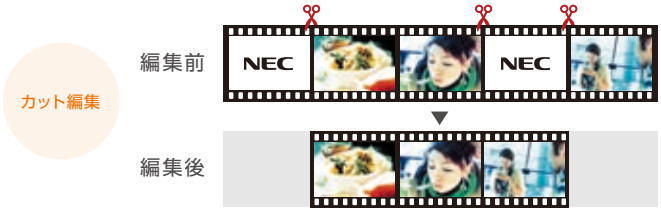

※録画の際に本編と本編以外を検出し自動作成するチャプター情報を使って、本編部分を抽出する機能です。番組によっては、本編部分だけを正しく自動抽出できない場合があります。 ※別途インターネット経由でアップデートを行うことで、CPRMの著作権保護に対応することができます。 *1：CPRM方式に対応していないDVD-R/DVD-RAMにはコピーまたはムーブできません。

まとめて表示・ダビング

録りためた連続ドラマなどをまとめて一覧表示できます。また、まとめて表示された番組を選択し、ディスクに保存する画質を「1ディスクダビング」に設定することで、連続ドラマを1枚のディスク容量におさまる画質に自動調節して保存できます*1。

*1：保存可能な番組の時間のめやすは、BD-R（1層）に対し、DA970/FAB、DA770/FAシリーズで最大約41時間となります。 ※P.32の「BD/DVD/CDの読込み／書込みについて」をあわせてご覧ください。

多彩なテレビ機能［つながる］

リモート視聴・外でもVIDEO

テレビ機能搭載のDAシリーズに録画した番組は、別のパソコン*1やスマートフォン/タブレット*3を利用して、家の中だけでなく、外出先でも楽しむことができます。

・オンラインで楽しむ（リモート視聴）

お手持ちのモバイル機器*2をインターネットを介して自宅にあるテレビ機能搭載のDAシリーズにつなげることにより、外出先から録画した番組や放送中の番組*4を視聴することができます。

・オフラインで楽しむ（外でもVIDEO）

外でもVIDEO機能により、お手持ちのモバイル機器*2にあらかじめ録画番組をムーブ（コピー）しておけば、オフライン環境でも録画した番組を楽しむことができます。

*1：SmartVision/PLAYER搭載モデル。 *2：SmartVision/PLAYER搭載のHZシリーズまたはスマートフォンやタブレット。スマートフォンやタブレットで本機能をご利用になるには、「DiXiM Play for SmartVision（Android向け）」または「DiXiM Digital TV for iOS（iOS向け）」（有償、株式会社デジオン提供）をインストールしてご利用ください。 *3：DTCP-IPおよびDLNA対応再生アプリ（有償）が必要です。 *4：放送中の番組を配信できるのは、DA970/FAB、DA770/FAシリーズのみとなります。 ※録画された番組や放送中番組を自宅外からリモート視聴するには、インターネット接続環境が必要です。 ※動作確認済み機器につきましては、http://121ware.com/catalog/taioukiki/をご覧ください。

Twitter録画予約

TwitterのDM（ダイレクトメッセージ）で“録画「番組名」”と送ると、番組表から検索して録画予約できます。

※別途Twitterのアカウントを取得する必要があります。 ※初期設定はオフになっています。ご利用になるには、ツイート／ DM確認時刻を設定する必要があります。 ※他の録画予約の時刻と重なった場合など、Twitterのリモート録画予約が行われない場合があります。 ※記載の機能はTwitter機能を利用して実現しているため、Twitter側の仕様変更があった場合、機能が使えなくなったり、使いにくくなる可能性があります。

各機能について詳しくはこちらをご覧ください。

▶ http://121ware.com/catalog/homenet/

LAVIE Desk Tower

23型ワイド
19.5型ワイド

Windows

DT750/FAW

クリエイティブに使える高性能(DT750/FAW)

インテル® Core™ i7 プロセッサーとDDR4メモリ 8GBで 高速処理を実現。約3TBハードディスクドライブとBDXL™ 対応ドライブで大容量データにも対応。また、ディスプレイ側のHDMI入力端子でゲーム機やAV機器の映像を画面に表示できます*1。

*1:HDMI接続にはHDMIケーブル(別売)が必要です。ディスプレイ表示用の端子のため、映像の取り込み用途には使用できません。すべてのHDMI出力機器のご利用を保証するものではありません。

活用シーンの拡大に応える高い拡張性

USB 3.0コネクタ×6に加えて、USB 2.0コネクタ×2などを装備。メモリスロットは4基搭載し、最大32GBまで拡張可能です。SDXCメモリーカードスロットも搭載しています。

※最大の32GBにするには、本体に標準実装されているメモリを取り外して、別売の増設メモリ(8GB)を4枚実装する必要があります

スリムに置けるセパレートタワーPC

本体、ディスプレイ、入力機器を自由にレイアウトでき、最適な設置スタイルで活用できます。

充実した基本性能のスタンダードモデル

DT150/FAW

- Windows 10 Home搭載
- 19.5型ワイド LED IPS液晶(ノングレア)、約1TBハードディスク搭載
- 第6世代 インテル® Core™ i3-6100 プロセッサー搭載

型名	基本OS	CPU	ディスプレイ	メモリ	HDD	BD/DVD/CDドライブ
DT750/FAW	Windows 10 Home	第6世代 Core™ i7-6700(3.40GHz/最大4GHz)	23型ワイド 高色純度・広視野角(IPS)・ノングレア(フルHD)	8GB (4GB×2)	約3TB	ブルーレイディスクドライブ(BDXL™ 対応)
DT150/FAW		第6世代 Core™ i3-6100 (3.70GHz)	19.5型ワイド 高色純度・広視野角(IPS)・ノングレア(HD+)	4GB (4GB×1)	約1TB	DVD スーパーマルチドライブ

NECパソコンでできること　詳しくはP.24-P.26　モデルごとの対応一覧はP.27をご覧ください。

おまかせデータ引越し / パソコンのいろは / ワンタッチスタートボタン / LAVIEアシスト / マカフィーリブセーフ / JSバックアップ / フォトムービー作成*1 / LAVIEフォト SR / LAVIEコネクト / My History / 高度な写真編集*1 / ヤマハ AudioEngine™ / はがき簡単作成 / 手書きでお助けパッド / LAVIEチャンネル*1 / テレビ連携機能*1*2

*1:DT750/FAWのみ。　*2:受信のみ。

※画像はイメージです。　※画面ははめ込み合成で、変更される可能性があります。
Windows ストア アプリはそれぞれ単独で販売されます。使用できるアプリは国により異なります。

Windows

品質保証の取り組み

日本で育まれた先進の安心技術 NECの安心品質

NECでは、お客様に安心して快適にご利用いただくため、信頼性試験、安全性試験、耐久性試験の徹底した品質検査を実施しています。

信頼性試験

ノートパソコンは、室内だけではなく、屋外にも持ち出します。お客様の様々なシーンでの使用を想定し、長期間の使用に対する耐久性や堅牢性を、日本に合った独自の厳しい基準で検証しています。

装置単体落下試験

加圧試験

安全性試験

高いデザイン性と高性能を両立させるためには、熱設計が重要です。冷却効率を上げるために細部にこだわり、熱交換量を増やす設計を目指しています。日本の使用環境に合った、独自の品質基準で評価し熱設計の信頼性を検証しています。

ほこり試験

表面温度上昇試験

耐久性試験

毎日使用されるパソコンは、安心・安全が一番大切です。日常の使用で特にくり返し動作する箇所は、数万回にもおよぶ連続試験を行い、安心してご使用いただける品質を実現しています。

キーボード耐久試験

コネクタ挿抜試験

※機種により、実施する試験内容が異なります。これらの試験内容は開発評価時の特定の環境におけるものです。製品の無事故・無破損を保証するものではありません。

IT、で、エコ
NECとはじめよう。

NECは最先端の技術と行動で、地球にやさしい製品づくりをめざします。

製品を通じ、お客様とともに地球環境保全に貢献します。

ECO FIRST
NECパーソナルコンピュータは
パソコン業界初の
エコ・ファースト企業として
地球環境保全のために
行動しています。

詳しくはホームページ
(http://121ware.com/eco/ecofirst/)をご覧ください。

環境関連各種法律、ガイドラインに対応

グリーン購入法[*1]
本製品はグリーン購入法(平成28年2月閣議決定)における「判断の基準」を満たしています。また、「配慮事項」へも積極的に対応しています。

グリーン購入ガイドライン[*2]
グリーン購入(環境への負荷ができるだけ小さいものを優先して購入する)の取り組みを促進するため設立された「グリーン購入ネットワーク」(GPN)が策定する「購入ガイドライン」の基準を満たした製品です。詳しくはこちらをご覧ください。 http://www.gpn.jp/

PCおよびタブレット端末に関するVOC放散速度指針値、シックハウス症候群に対応
本製品はJEITA「PCおよびタブレット端末に関するVOC放散速度指針値」に定める値に対応しています。また、ホルムアルデヒド、トルエン、キシレン、スチレン、アセトアルデヒドなど7物質の予測最高到達濃度が、厚生労働省室内濃度指針値のおおむね10%(デスクトップ型PCおよびディスプレイは5%)以内に収まるよう取り組んでいます。

省エネ法に対応[*3]
省エネ法(目標年度 2011年度)の基準に対応しています。

第三者機関の環境関連各種ラベルを取得

エコマークに対応[*1]
(公財)日本環境協会が制定した、パソコンの環境配慮に関する第三者認証ラベルです。製品の原料採取から廃棄に至るまでのライフサイクルで環境への負荷が低減できているなど環境配慮に関する認定基準を満たしています。エコマークの認定企業は、NECパーソナルコンピュータ株式会社です。

●LAVIE(ノート型PC) 本体:第06119004号 ●LAVIE(一体型PC) 本体:第07119001号
●LAVIE(デスクトップ型PC) 本体、添付ディスプレイ:第06119001号

PCグリーンラベルに対応
本製品はPC3R「PCグリーンラベル制度」の審査基準(Ver.13[*5])を満たしています。詳しくはこちらをご覧ください。 http://www.pc3r.jp/

人体や環境への影響が懸念されている化学物質を基準以下に削減
J-Mossグリーンマーク[*4]、**RoHS指令に対応**
電気・電子機器の特定化学物質(鉛、水銀、カドミウム、六価クロム、ポリ臭化ビフェニル(PBB)、ポリ臭化ジフェニルエーテル(PBDE))の含有表示方法を規定した業界ガイドラインに基づく表示です。グリーンマークは、特定化学物質の含有率がJISで規定された基準以下を示します。また、EU(欧州連合)のRoHS指令にも対応しています。

● 買い取りサービス

使用済みパソコン買い取りについてのお申し込み/ご案内はこちら
http://121ware.com/support/reuse/

● 回収・リサイクル

NECパソコンの回収・リサイクルについてのお申し込み/ご案内はこちら
http://121ware.com/support/recycle/

パソコンからの個人データの漏えいを防げて安心

ハードディスク消去機能
パソコンの廃棄や譲渡の際、他人にデータが渡らないようにハードディスク内のデータを消去できます。

*1:省エネ基準達成率が200%未満、かつ国際エネルギースタープログラムのコンピュータ基準を満たしていない場合は未対応となります。省エネ法対象外の場合は、グリーン購入法は対象外となります。 *2:DTシリーズに添付のディスプレイF23W4A-T、F20W1Aは未対応。 *3:省エネ基準達成率につきましてはP.04-P.07のラインアップをご覧ください。 *4:グリーンマーク製品の情報は、http://121ware.com/product/ecology/green/index.htmlをご覧ください。
*5:DT750/FAWに添付のディスプレイF23W4A-TはVer.12に対応。

詳しくはホームページ http://www.necp.co.jp/env/ をご覧ください。

ISO 14001 BUREAU VERITAS Certification

このマークが表示されている当社製品は当社が無償でリサイクル 回収・再資源化いたします。

安心アプリとサービス

イチから教えてくれるから はじめてでも安心!

データ引越しが簡単にできる!
おまかせデータ引越し

(ファイナルパソコンデータ引越し for NEC)

メールデータ、アドレス帳、ブラウザのお気に入り、マイドキュメントのファイルや設定を簡単に新しいパソコンへ転送できます。

※引越し元機種はWindows Vista以降のWindows搭載パソコンとなります。データにより転送できない場合があります。アプリのバージョンについて詳しくはP.33をご覧ください。

新しいパソコンの基本をしっかり学べる!
パソコンのいろは

マウスの動かし方やキーボードを使った文字の入力方法など、パソコンの基本的な操作方法を学ぶことができます。

ワンタッチでパソコンとアプリを起動できる!
ワンタッチスタートボタン

電源オフからワンタッチでアプリを起動してすばやく使えます。「ソフト」ボタンは目的のアプリが探せる「LAVIEアプリナビ*1」を起動、「マイ チョイス」ボタンは登録したアプリを起動できます。

*1:インストールが必要です。

※モデルによって、形状が異なります。

ひとりひとりのユーザに最適なサポート情報を提供!
LAVIEアシスト

PC、スマートフォン、タブレットの情報をまとめたサポートアプリ。PCなどの活用情報やお役立ち情報、NEC製品や周辺機器、アプリ、サービスの新製品情報、電子マニュアル、Q&Aなどを参照できます。「動画なび」で使い方を動画で学ぶこともできます*1。

*1:HFシリーズでは、「LAVIE動画なび」で視聴可能です。

※画面表示はアップデートにより変更される場合があります。

インターネットの脅威からデバイスを守る!
マカフィー® リブセーフ™(使用期間限定版)

ウイルス対策アプリをインストール済みなので外部からの脅威に対して備えることができます。

McAfee® LiveSafe™
マカフィー® リブセーフ™

家中のすべてのデバイスを保護

ご購入のパソコンだけでなく、お客様が所有するすべてのパソコン、タブレット、スマートフォンを保護します(台数無制限)。

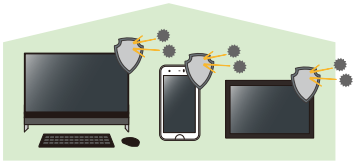

スマートフォンの大切なデータを手軽にバックアップ
JSバックアップPC版 for NEC

スマートフォンやタブレットに保存している連絡先、カレンダーなどのデータを簡単な操作でパソコンへバックアップすることができます。写真や動画はパソコンと同じWiFiルータに接続するだけで自動的*1に保存することができます*2。

*1:Androidのみ。 *2:事前に自動同期の設定をする必要があります。機器の電源が入っている必要があります。
※すべてのスマートフォン、タブレットとの接続や動作を保証するものではありません。

Windows

写真やビデオ

楽しみたいことを もっと簡単に！

手軽に作って、すぐ楽しめる！
フォトムービー作成

(CyberLink MediaShow BD/CyberLink MediaShow BD with 4K)

動画の編集・再生に加えてフォトムービー作成が可能。「期間」と「主役」を選ぶと、撮りためた写真から自動的に選択して、すぐにフォトムービーを楽しむことができます。

スマートフォン、タブレットの写真をパソコンと共有できる！
LAVIEフォト SR

スマートフォン、タブレットとパソコンの間で写真や動画を簡単に共有できるアプリ「LAVIEフォト SR」を搭載しています。自分のスマートフォン、タブレットで撮影した写真は自動でOneDriveにアップロードされ、いつでもパソコンで鑑賞できます。

※スマートフォン、タブレットとのコンテンツ共有には、スマートフォン、タブレットに「LAVIEフォト モバイル SR」をインストールする必要があります。写真のアップロード、共有にはインターネット接続環境が必要です。

スマートフォン、タブレットからすぐパソコンにバトンタッチ！
LAVIEコネクト

スマートフォン、タブレットで見ているWebサイトや写真や動画を、簡単な操作でパソコンに引き継いで大きな画面でゆっくり楽しめます。

※インターネット接続環境が必要です。スマートフォン、タブレットに「LAVIEコネクト モバイル」をインストールする必要があります。LAVIEコネクトの詳細は、http://121ware.com/navigate/products/laviconnect/01/pc/index2.htmlをご覧ください。

思い出の写真・ビデオをタイムラインで簡単に共有！
My History (オンラインアルバムサービス)

撮りためた写真やビデオをオンラインアルバムに保管し、専用アプリで楽しめます。家族や友達と、タイムラインで簡単に思い出を共有できます。PC、タブレット、スマートフォンのマルチデバイスに対応。Webブラウザ版と、Windows、Android、iOS版アプリを各アプリストアよりダウンロードして利用できます。写真500枚まで保管できる無料プラン（解像度200万画素まで）のほか、写真枚数を増やして解像度制限をなくした有料プランもあります。

My Treasure (アナログ写真・ビデオ デジタル変換サービス)

アナログ写真、アナログビデオ、年賀状などを、色あせないデジタルデータに変換します。My HistoryやDVDに保管して思い出を楽しむことができます（有料サービス）。

本格的にデジタル写真を編集する！
高度な写真編集

(Corel® PaintShop® Pro for NEC)

多くのカメラのRAWデータ形式に対応し、高度な補正を行えます。「マジックムーブ」機能*1を使えば、人や物を移動して空いたエリアを自動で自然な背景に塗りつぶすことができます。

*1：HF750/DAB、HF350/DAシリーズは非対応となります。アプリのバージョンについて詳しくはP.33をご覧ください。

対応機種はP.27をご覧ください。▶

アプリ・活用

写真・動画やネットを もっと快適に楽しむ！

いい音をそのままに、さらに自然な臨場感で楽しめる！
ヤマハ AudioEngine™

ヘッドフォン・イヤフォン使用時でも、目の前で音が鳴っているように自然に聴こえるイマジナリースピーカを搭載しています*1。さらに、高音質な音源をそのまま手軽に再生可能なハイレゾ音源再生プレーヤーも搭載しています。

*1：HFシリーズは非対応となります。

見栄えのいい年賀状を簡単に作れる・送れる！
はがき簡単作成

(筆ぐるめ 23 for NEC/ネットで年賀状)

画面上の選択ボタンをクリックしていくだけで、きれいな年賀状が簡単にできあがります。操作に迷ったときは「動画なび」で実際の手順を画面で確認できます。また、はがき購入・印刷・投函までまるごとネットでできる「ネットで年賀状」サービス(有料)も利用できます。

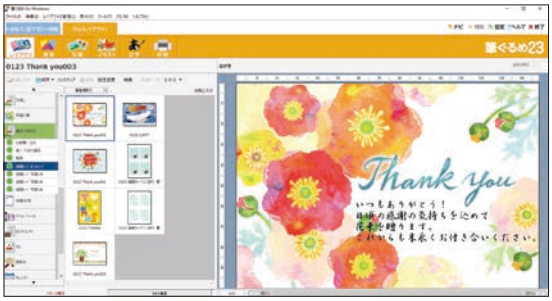

便利な操作がいろいろ！
手書きでお助けパッド

パッドに手で書いた文字を自動認識でテキストデータ化して、他のアプリなどに入力できます。読み方がわからない漢字や記号などを、簡単に入力したい時に便利です。

指で書くと　　文字を認識

※手書きには個人差がありますので、本機能は完全な認識を保証するものではありません。

検索しなくても流行の動画がどんどん楽しめる！
LAVIEチャンネル

さまざまな動画サービスの無料動画を視聴回数と独自の集計でセレクトして人気作品を配信。チャンネルカテゴリはライフスタイル、スポーツ、カルチャーなどのほか、「YouTube人気チャンネル」などネットならではの楽しさもご用意。

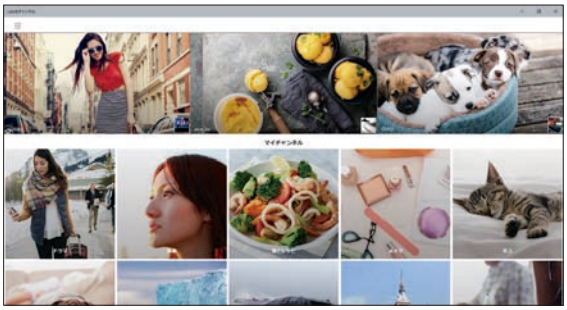

パソコンと他の機器を連携して便利に使える！
テレビ連携機能

テレビ番組の視聴 (SmartVision/PLAYER)

レコーダ*1の録画番組や放送中番組を、SmartVision/PLAYER搭載のパソコンに配信して、自宅内や外出先*2で視聴することができます。

*1：動作確認済み機器につきましては、http://121ware.com/catalog/taioukiki/をご覧ください。
*2：外出先でのリモート視聴は、HZシリーズのみ可能です。それ以外の対応機種は自宅内のみ視聴可能となります。　※SmartVision/PLAYER初回ご利用時はインターネット接続環境が必要です。　※録画された番組や放送中の番組を自宅外からリモート視聴するには、インターネット接続環境が必要です。

Windows

できることから選ぶ

LAVIE

詳細はP.24～P.26
「できることガイド」をご覧ください。

		LAVIE Hybrid ZERO ◀P.08		LAVIE Hybrid Frista ◀P.12			LAVIE Note Standard ◀P.14				LAVIE Desk All-in-one ◀P.18				LAVIE Desk Tower ◀P.22	
		HZ750/FAB HZ650/FAシリーズ HZ550/FAB	HZ330/FAS HZ300/FAシリーズ HZ100/FAシリーズ	HF750/DAB	HF350/DAシリーズ	HF150/DAシリーズ	NS850/FAB NS750/FAシリーズ NS700/FAシリーズ	NS550/FAシリーズ NS350/FAシリーズ	NS150/FAシリーズ	NS100/Fシリーズ	DA970/FAB DA770/FAシリーズ	DA570/FAB	DA370/FAシリーズ	DA350/FAW	DT750/FAW	DT150/FAW
安心 P.24◀	おまかせデータ引越し	○	○	○	○	○	○	○	○	—	○	○	○	○	○	○
	パソコンのいろは	—	—	○	○	○	○	○	○	○	○	○	○	○	○	○
	ワンタッチスタートボタン	—	—	—	—	—	○	○	○	—	○	○	○	○	○	○
	LAVIEアシスト	○	○	○	○	○	○	○	○	○	○	○	○	○	○	○
	マカフィーリブセーフ(使用期間限定版)	○	○	○	○	○	○	○	○	○	○	○	○	○	○	○
	JSバックアップ	○	○	—	—	—	○	○	○	○	○	○	○	○	○	○
簡単 P.25◀	フォトムービー作成	—	—	—	—	—	○	○	—	—	○	○	—	—	○	—
	LAVIEフォト SR	○	○	○	○	○	○	○	○	○	○	○	○	○	○	○
	LAVIEコネクト	○	○	○	○	○	○	○	○	○	○	○	○	○	○	○
	My History	○	○	○	○	○	○	○	○	○	○	○	○	○	○	○
	高度な写真編集	—	—	○	○	—	○	○	—	—	○	○	—	—	○	—
快適 P.26◀	ヤマハ AudioEngine™	○	—	○*1	○*1	○*1	○	○	○	—	○	○	○	○	—	—
	はがき簡単作成	○	○	○	○	○	○	○	○	○	○	○	○	○	○	○
	手書きでお助けパッド	—	—	—	—	—	○	○	—	—	—	—	—	—	—	—
	LAVIEチャンネル	○	○	—*2	—*2	—*2	○	○	○	—	○	○	○	○	○	—
	テレビ連携機能*3	○(受信)	○(受信)	○(受信)	○(受信)	○(受信)	○(受信)	○(受信)	○(受信)	—	○(配信/受信)	○(配信/受信)	○(配信/受信)	○(受信)	○(受信)	—

*1:Imaginary Speaker(イマジナリースピーカ)機能には対応していません。 *2:Windows ストアからアプリをダウンロード、インストールすることでご利用になれます。 *3:放送中の番組を配信できるのは、DA970/FAB およびDA770/FAシリーズのみ。

魅力がいっぱい！ Office Premium 搭載 PC

Office Premium 搭載 PC なら、Word や Excel などのアプリケーションが標準搭載。しかもバージョンが上がっても無料でアップグレードできます。
また Office をもっと便利に使いこなすための Office 365 サービスが 1 年間ついてくるので、PC を買ったその日から快適な毎日がはじまります。

いつでも最新の Office アプリケーションが使える

Word や Excel などのアプリケーションを常に最新バージョンでお使いいただけるだけでなく、継続的にアップデートされる最新の機能を利用できます。

Word　Excel　PowerPoint　Outlook　OneNote

※ 上記のアプリケーションは Office Home & Business 搭載の場合になります。

使いやすさがさらに向上

実行したい操作を入力するだけで、手順や追加のリソースを表示する操作アシスト機能が新登場。

ファイルの共有がより簡単に

簡単な操作でファイルを共有、また各種デバイスからひとつのファイルにスムーズにアクセスすることができます。

共同編集機能をさらに強化

1 つのドキュメントを複数人で共同作成可能。リアルタイムで変更が確認でき、より簡単に作業できます。

※ Office に関する詳細情報は office.com/jphome をご覧ください。

＋

便利な Office 365 サービスが 1 年間無料で使える

OneDrive

あらゆるファイルが保存できる
オンライン ストレージ
「OneDrive」が 1 TB 分使えます

1TB

スマートフォンの写真なら
約 25 万枚 保存できる

1 写真＝ 4 MB 相当として算出しています。実際の収容量は、それぞれのコンテンツの容量により変わります。

skype

「Skype」で毎月 60 分の
固定電話、携帯電話への
無料通話ができます※1

マルチデバイス対応

PC だけでなく、タブレットや
スマートフォンでも
Office アプリケーションが使えます※2

Office テクニカル サポート

わからないことや不安なことは
電話で無料サポートを受けられるので、
安心して Office が使えます

2 年目以降の Office 365 サービスの更新には「Office 365 サービス（1 年版）」をご購入ください

Office Premium 搭載 PC
または、タブレットに付属する
Office 365 サービスの
利用を 1 年ごとに
延長する製品です

注意事項
- Office デスクトップ アプリケーションは含まれません。
- Office 365 Solo の更新にはご利用できません。

Office 365 サービス

OneDrive　skype

便利なサービスを年間利用。
1 年ごとに更新。

1 年後以降は Office 365 サービス を購入することで、
1 年ごとにご利用期間を延長いただけます。

- インターネット接続と Microsoft アカウントでのサインインが必要です。Office 365 サービスのサブスクリプションは 1 年間有効です。2 年目以降は有償でご利用いただけます。
- Office 365 サービスの内容は 2016 年 7 月現在の情報です。最新情報は office.com/service をご覧ください。

※ 1: 通話できる回線および国については office.com/information をご覧ください。
※ 2: 対象となるデバイス、提供時期については、office.com/information をご覧ください。

Personal Premium Office + 1年間無料のOffice 365サービス　Home & Business Premium Office + 1年間無料のOffice 365サービス

Office Premium 搭載 PC は このマークがついています。

年末年始をもっと楽しく、もっと豊かに！

「楽しもう！Office ライフ」の無料テンプレートと、「Office 365 サービス」を活用して、年末年始の準備も、イベントも楽しく、快適にしよう！

自分だけの年賀状をつくろう！

お気に入りの写真で、年賀状を手軽に作成

OneDrive を使えば、さらに便利に

スマホ写真を自動で保存

スマートフォン上に、OneDrive アプリをダウンロードすれば、スマホの写真が自動で OneDrive に保存されるので、転送しなくても PC から直接見られます。

動く年賀状を、みんなにシェア

OneDrive を使えば、さらに便利に

ファイル共有

写真や動画、Office ファイルを友人やご家族と共有できます。タブレットやスマートフォンからでも楽しめます。

データ管理を簡単に！

旅の計画も、思い出も、みんなでまとめられる

OneDrive を使えば、さらに便利に

共同編集

OneDrive に Office ファイルをアップしておけば、共同編集ができます。みんなで楽しく、効率よく、旅のしおりが作れます。

重要なデータを一括管理

OneDrive を使えば、さらに便利に

さまざまなデータを保存できる

Office ファイルや写真、動画まで保存できます。データを1か所にまとめて保存できるので、データを探す手間を省くことができます。

1年分の思い出をステキに魅せよう！

撮りためた写真を楽しく演出

OneDrive を使えば、さらに便利に

データのバックアップ

万が一お使いのデバイスにあるデータが失われても、OneDrive にしっかり保管されているので安心です。

今年の写真を簡単、キレイに整理

OneDrive を使えば、さらに便利に

大容量 1TB

撮りためた写真や動画をたっぷりと保存できます。大切な思い出をしっかり残せます。

プライベートも、仕事も、勉強も、全部おまかせ！

Office 活用総合サイト 楽しもう Office ライフ

役立つ無料テンプレート 2,000種類以上

役立つ情報やオススメ特集を公開中！

bing 楽しもう

www.microsoft.com/ja-jp/office/pipc/

マイクロソフト オフィス 楽しもう！Office ライフ

NECなら、Windows 10 パソコンも安心

電話サポート

※NEC製のパソコン・周辺機器・アプリに関する相談が無料。ブロードバンドルータAtermについての使い方・故障診断・購入相談については、Atermインフォメーションセンターにお問い合わせください。121コンタクトセンターでは、修理受付のみ承っております。

121コンタクトセンター

フリーコール 0120-977-121

フリーコールをご利用いただけないお客様は電話番号（通話料お客様負担）0570-000-121（ナビダイヤル）または03-6670-6000へおかけください。

テクニカルサポートで、安心!!

受付時間 9:00～19:00（年中無休）
※システムメンテナンスのため、サービスを休止させていただく場合があります。

NEC製のパソコン・周辺機器・アプリの設定方法や使い方、故障診断、修理受付などのテクニカルサポートをご利用いただけます。
※事前に無料のお客様情報登録（保有商品登録含む）が必要です。登録方法の詳細につきましては、パソコン本体添付のマニュアルをご覧ください。

■ 購入相談 受付時間9:00～17:00
パソコンご購入をご検討の際、商品選びのご相談をお受けします。

■ 使い方相談 受付時間9:00～19:00
NEC製パソコン、NEC製周辺機器*1NEC製アプリなどについて、設定方法や使い方に関するご質問にお答えします。

■ 故障診断・修理受付 受付時間9:00～19:00
トラブルを診断し、故障の可能性がある場合は修理を承ります。

● Web修理受付 24時間受付（年中無休）
http://121ware.com/support/repair/
Webサイトで24時間いつでも引き取り修理のお申し込みが可能です*2。

● NEC あんしんサービス便 集配無料 梱包無料
故障したパソコンの梱包、引き取り、返送を、宅配業者が無料で行います。

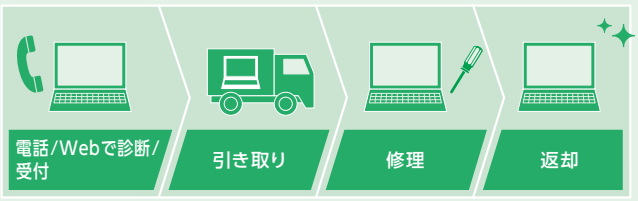

■ 電話サポート予約サービス 24時間受付（年中無休）
インターネットでご予約いただいた日時*3に、121コンタクトセンターからお電話をさしあげます。
http://121ware.com/support/reserve-tel/

*1：ブロードバンドルータAtermにつきましては、Atermインフォメーションセンターにお問い合わせください。 *2：修理申し込み可能な機種はWebにてご確認ください。 *3：予約可能な時間は、121コンタクトセンターの受付時間内となります。

パソコンをもっと活用できる! 電話相談し放題サービス 月額料金制

NEC製パソコン・タブレット、他社製の周辺機器やアプリ、インターネット活用方法などのご相談にお応えします。月額料金制のサービスで、困ったときに何度でもご相談いただけます。

例えば ■ デジタルカメラから写真を保存したい ■ ホームページの内容を印刷したい ■ アプリの操作方法がわからない 等

※下記［ご相談内容に関するご注意］をお読みください。 ※電話番号はご契約後にご確認いただけます。
サービス内容の詳細につきましては、ホームページ http://121ware.com/ss/ → 「電話相談し放題サービス」をご覧ください。

リモートサポート

電話でご相談の際に、ブロードバンド回線を通じてお客様のパソコン画面を技術スタッフのパソコンに表示し、画面を確認しながら、わかりやすく説明させていただきます。

受付時間：9:00～21:00 ※システムメンテナンス等のため、サービスを休止させていただく場合があります。
ご利用料金：月額700円（税抜） ※お問い合わせの通話料はお客様負担となります。

※サービス内容は予告なしに変更する場合があります。最新情報はhttp://121ware.comでご確認ください。
［修理に関するご注意］ ※修理代金は、お届け時に代金引換でお支払い願います（一部離島を除く）。 ※必ず修理約款にご同意のうえ修理をお申し込みください。 ※ケーブルの取り外しや設置、故障品の玄関までの移動は、お客様自身で行っていただきます。 ※故障交換した部品はお返しいたしません。
［ご相談内容に関するご注意］ ※本サービスは、問題解決のご支援を行うものであり、問題解決を保証するものではありません。 ※ハードウェアの故障、修理手配、代替品の提供、アプリの不具合などに関するお問い合わせには対応できません。 ※アプリのサポートは、基本的な使用方法のみとさせていただきます。専門的な知識を要する、デザイン・作成等のサポートは対応できません。 ※個人情報の入力・設定が必要なサポートは、口頭での案内のみとさせていただきます。 ※業務用の周辺機器・アプリは対象外になります。また、フリーウェア・シェアウェアは対象外となります。 ※公序良俗、法令に抵触あるいはその恐れのあるサービスには対応できません。

Webサポート NEC製パソコンのサポート情報掲載Webサイト

121wareサービス&サポート

http://121ware.com/support/

トラブル解決に役立つサポート情報や、商品仕様などを掲載しています。困ったときは、まずこちらをご覧ください！

お客様情報登録をすると、もっと安心！
ご登録はこちらから http://121ware.com/my/

お客様情報登録をしていただくと、電話相談窓口「121コンタクトセンター テクニカルサポート」をご利用いただけます。また、サポート情報をメールでお届けします。

Windows

サポート!

※本カタログに記載の価格はすべて税抜表示となっております。価格には別途消費税がかかります。

延長保証　パソコンライフにさらにゆとりの安心を

PC3年間メーカー保証サービスパック　有料

通常1年間のメーカー保証を3年間まで延長。メーカー保証の範囲内の故障は何度でも無料で引き取り修理いたします。

メーカー保証期間を延長できるサービスもご用意しました

申込期間：PCお買い上げ日から1年未満　http://www.necdirect.jp/ → 延長保証 → PC3年間メーカー保証

※メーカー保証の範囲内の故障とは、正常なご使用状態のもとでPCが故障した場合をいいます。天災や取り扱いの不注意による破損・損傷は含みません。使用条件によっては、別途費用が発生します。　※一部対象外の機種もございます。詳しくはホームページでご確認ください。

月額サービス　延長保証サービス（メーカー保証）プラス　有料

メーカー保証を最大5年間に延長できるサービスを月々300円（税抜）からの月額料金制でご用意しています。パソコン購入直後のお客様はもちろん、1年間や3年間の保証切れのお客様もお申し込み可能です。

申込期間：ご購入パソコンの発売日から4年2ヵ月以内　http://121ware.com/ss/ → 延長保証サービスプラス

※保証開始日は契約日から4ヵ月目の1日からになります。　※保証終了日は、解約日もしくは保証対象パソコンの発売日から5年2ヵ月目の月末までのいずれか早いほうになります。

有償サポート　使い方に合わせて安心をプラス

● 各サービスの内容、料金などの詳細につきましては、
ホームページ http://121ware.com/ss/ でご確認ください。

パソコン全国出張サービス　0120-993-121

受付時間9:00～21:00（年中無休）

パソコンやプリンタの設置・設定、インターネット接続や無線LANの設定、トラブル診断など、サポートスタッフがお客様のご自宅までお伺いしてサポートします。タブレットの設定、トラブル診断、操作レッスンにも対応しています。

パソコンやデジタルカメラのデータ消失！など万一の時に
データ復旧サービス

誤操作によるデータ消失やアクセス不可に陥ってしまったハードディスク、メモリなどからデータを復旧するサービスです。送付いただいた障害媒体からデータを復旧し、CD-R等に入れて返却いたします。

バッテリパックの充電機能が低下してしまった時に！
バッテリ交換サービス

お客様ご自身でバッテリパックの取りはずし・交換ができない時に、機器をお預かりして新しいバッテリパックに交換するサービスです。

手間のかかる再セットアップ作業を代行！
再セットアップ代行サービス

ご利用価格 14,000円（税抜）

パソコンを引き取ってWindowsの再セットアップを代行し、ご購入時の状態に戻すサービスです。状態が改善しない場合、そのまま修理することもできます。

121コンタクトセンター　フリーコール 0120-977-121

受付時間9:00～19:00（年中無休）
フリーコールをご利用いただけないお客様は電話番号（通話料お客様負担）
0570-000-121（ナビダイヤル）または03-6670-6000へおかけください。

海外でも安心の保証サービス

安心の日本語対応で引き取り修理　UltraCare℠ International Service　http://121ware.com/ultracare/jpn/

事前に登録されたお客様に対して、対象パソコンの保証期間中に海外24地域から日本への引き取り修理サポートを行います。

対象パソコン（2016年9月現在）：HZシリーズ

電話相談	日本のNEC UltraCare℠カスタマーサポートセンターで修理に関するお電話をお受けします。（日本時間の平日9時～17時対応。英語／日本語対応可。通話料お客様負担）
ハードウェア修理	日本への引き取り修理サービスを実施します。

対象地域
（2016年9月現在、24地域、50音順）
イタリア、英国、オーストラリア、オーストリア、オランダ、カナダ、ギリシャ、シンガポール、スイス、スウェーデン、スペイン、タイ、デンマーク、ドイツ、ニュージーランド、ノルウェー、フィンランド、フランス、米国、ベルギー、ポルトガル、香港、マレーシア、ルクセンブルク

注意事項・その他　**●本サービスをお受けになるための適用条件**：本サービスを受けるためには、海外保証サービスへの事前登録が必要です。　**●ハードディスクデータの取り扱い**：ハードディスクに記載された内容は、故障や障害およびその他の原因にかかわらず、修理時にすべて消去されます。修理の前にお客様ご自身でデータのバックアップを必ず行ってください。　**●海外でお使いいただく際の注意事項**：電源コードは、使用される国に適合した電源コードを別途ご準備ください。　**●本サービスの詳細について**：本カタログ掲載以外の対象機種、および本サービスの詳細につきましては、インターネット http://121ware.com/ultracare/jpn/をご覧ください。

カタログ掲載商品のご理解のため、ご購入前に必ずお読みください

■ カタログについてのご注意

●このカタログで使用している商品は、本カタログおよび広告用に撮影したものです。そのため、実際の商品とはデザイン、外観などで多少異なることがあります。実際の商品につきましては、取扱販売店でご確認ください。 ●このカタログに記載された仕様、価格、デザインならびにサービス内容などは予告なしに変更することがあります。最新の情報はホームページ（http://121ware.com）をご覧ください。 ●写真は印刷のため、商品の色と多少異なる場合があります。●このカタログに記載の内容は、特に別の記載がない場合、このカタログに掲載された商品のみに関する内容となります。 ●商品写真の大きさは同比率ではありません。 ●画面はハメコミ合成です。 ●画面写真に使用したアプリはデモンストレーション用で、販売されていない場合があります。 ●プリインストールおよび、添付アプリのバージョンや詳細機能などは、予告なしに変更することがあります。また、それに伴い一部機能に制限が生じる場合があります。 ●このカタログに記載の機能を実現するために、別売のオプションが必要になる場合があります。●ハードディスク/SSD/内蔵フラッシュメモリ容量は特に記載がない場合、1MB＝1000^2バイト、1GB＝1000^3バイト、1TB＝1000^4バイト換算値です。1MB＝1024^2バイト、1GB＝1024^3バイト、1TB＝1024^4バイト換算のものとは表記上同容量でも、実容量は少なくなりますのでご注意ください。OSから認識できる容量は、実際の値より少なく表示されることがあります。

■ 商品についてのご注意

●本カタログに掲載の商品は、個人・家庭／SOHO用です。 ●本カタログに掲載の商品は、VCCI協会の基準に基づくクラスB情報技術装置です。 ●増設する拡張機器によっては、本体標準の一部機能と排他利用となります。 ●本商品ではリセットスイッチを装備しておりません。なお、プログラムを止められなくなった時や、うまくプログラムが立ち上がらない時などの場合は、本体の電源OFF/ONなどによりリセット操作が可能です。 ●本商品には、有寿命部品（ディスプレイ、光学ドライブ、ハードディスク/SSD/内蔵フラッシュメモリ、電源、ACアダプタ、マザーボード等の内蔵基板など）が含まれています。安定してご使用いただくためには、定期的な保守による部品交換が必要になります。特に、長時間連続して使用する場合には、安全などの観点から早期の部品交換が必要です。特に記載のない限り有寿命部品の交換時期の目安は、使用頻度や条件により異なりますが、1日8時間のご使用で1年365日として約5年です。 ●本カタログに掲載の商品の本体は、高調波電流規制について高調波電流規格JIS C 61000-3-2適合品です。本体の電源の入力波形は正弦波をサポートしています。 ●ワイヤレスLANではセキュリティの設定をすることが非常に重要です。詳細はホームページ（http://121ware.com/qasearch/1007/app/servlet/qadoc?QID=006541）をご覧ください。●別売のOSをインストールおよび利用することはできません。 ●本商品にインストール済みのアプリは、別売のパッケージ商品と一部異なるところがあります。 ●本商品にインストール済みのアプリおよび別売のアプリをご使用になる際、一部の機能でプリンタ、スキャナ、デジタルカメラなど拡張機器・拡張ボード・周辺機器が必要になる場合があります。 ●別途ご購入されているアプリの動作に関しては、パソコンご購入前に各ソフトメーカにご確認の上、お客様の責任において使用してくださるようお願いいたします。 ●本商品の保証期間は商品購入日より1年間です。 ●本商品の補修用性能部品の保有期間は製造打切後6年です。 ●本商品の保証については、ハードウェアのみに対し適用されます。 ●保証書はご記入項目をお確かめの上、大切に保管してください。 ●本商品（アプリを含む）は日本国内仕様であり、当社では海外での修理サービスおよび技術サポートは行っておりません。ただし、海外保証サービス［NEC UltraCare^{SM} International Service］対象機種につきましては、海外から日本へのハードウェア引取修理サービスを実施します。サービスの詳細や対象機種については、ホームページ（http://121ware.com/ultracare/jpn/）をご覧ください。 ●本商品に添付のマニュアル（取扱説明書）における使用上の注意事項にある記載内容を遵守せず、損害などが発生した場合、当社では一切責任を負いかねますのであらかじめご了承ください。 ●本商品は、24時間を超えるような連続使用を前提とする設計や仕様にはなっておりません。 ●実際に購入する際の価格は取扱販売店にご確認ください。 ●本カタログに掲載の商品は、品薄、品切れになる場合があります。取扱販売店にお確かめの上、お選びください。 ●パソコンの導入にあたっての配送・設置・インストール・操作指導などに要する費用は、本カタログに掲載しております商品の価格には含まれておりません。詳しくは、取扱販売店にお問い合わせください。 ●お客様登録の際には個人情報を登録していただく必要があります。 ●パソコンを廃棄・譲渡する際に、重要なデータが流出するというトラブルを回避するためには、ハードディスク/SSD/内蔵フラッシュメモリなどの全データをお客様の責任において消去していただくことが重要になります。データの消去には本商品に搭載の「ハードディスクデータ消去機能」あるいは専用アプリサービス（有償）をご利用いただくことをおすすめします。詳細はホームページ（http://121ware.com/product/pc/attnhd/index.html）をご覧ください。 ●本商品には、再セットアップ用の媒体（CD-ROM/DVD-ROM/BD-ROM）は添付されておりません。 ●PC用バッテリの詳細についてはホームページ（http://home.jeita.or.jp/cgi-bin/page/detail.cgi?n=121&ca =14）をご覧ください。

■ 電波に関するご注意

［ワイヤレスLAN、Bluetooth®、ワイヤレスマウス、ワイヤレスキーボード、無線リモコン対応商品］

●病院内や航空機内など電子機器、無線機器の使用が禁止されている区域では使用しないでください。機器の電子回路に影響を与え、誤作動や事故の原因となるおそれがあります。●埋め込み型心臓ペースメーカを装備されている方は、本商品をペースメーカ装置部から30cm以上離して使用してください。

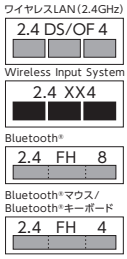

［ワイヤレスLAN（2.4GHz）IEEE802.11b ／ IEEE802.11g ／ IEEE802.11n、Bluetooth®、ワイヤレスマウス、ワイヤレスキーボード、無線リモコン対応商品］

●本商品では、2.4GHz帯域の電波を使用しています。この周波数帯域では、電子レンジなどの産業・科学・医療機器のほか、他の同種無線局、工場の製造ラインなどで使用される免許を要する移動体識別用構内無線局、免許を要しない特定小電力無線局、アマチュア無線局など（以下「他の無線局」と略す）が運用されています。●IEEE802.11b ／ IEEE802.11g ／ IEEE802.11n規格ワイヤレスLANを使用する前に、近くで「他の無線局」が運用されていないことを確認してください。●万一、本商品と「他の無線局」との間に電波干渉が発生した場合は、速やかに本商品の使用チャンネルを変更するか、使用場所を変えるか、または機器の運用を停止（電波の発射を停止）してください。 ●電波干渉の事例が発生し、お困りのことが起きた場合には、121コンタクトセンターまでお問い合わせください。

［ワイヤレスLAN（5GHz）IEEE802.11a ／ IEEE802.11n ／ IEEE802.11ac対応商品］

●IEEE802.11a（W52/W53）、IEEE802.11n（W52/W53）およびIEEE802.11ac（W52/W53）ワイヤレスLANの使用は、電波法令により屋内に限定されます。 ●5GHz帯ワイヤレスLANは、IEEE802.11a（W52/W53/W56）、IEEE802.11n（W52/W53/W56）およびIEEE802.11ac（W52/W53/W56）準拠です。W52/W53/W56は一般社団法人 電子情報技術産業協会による表記です。詳細はホームページ（http://home.jeita.or.jp/page_file/20150518140317_EKt1H2lITb.pdf）をご覧ください。

■ 周辺機器接続について

●接続する周辺機器および利用するアプリが、各種インターフェイスに対応している必要があります。 ●接続する周辺機器によっては対応していない場合があります。 ●USB 1.1対応の周辺機器も利用できます。USB 2.0/USB 3.0/USB 3.1で動作するには各々の規格に対応した周辺機器が必要です。 ●他メーカ製増設機器、および増設機器に添付のアプリにつきましては、動作を保証するものではありません。他メーカ製品との接続は、各メーカにご確認の上、お客様の責任において行ってくださるようお願いいたします。

■ 著作権に関するご注意

●お客様が複製元のCD-ROMやDVD-ROMなどの音楽コンテンツやビデオコンテンツの複製や改変を行う場合、複製元の媒体などについて、著作権を保有していなかったり、著作権者から複製や改変の許諾を得ていない場合、利用許諾条件または著作権法に違反する場合があります。 ●複製の際は、複製元の媒体の利用許諾条件、複製などに関する注意事項にしたがってください。 ●お客様が録音・録画したものは、個人として楽しむなどのほかには、著作権法上、著作権者に無断で使用することはできません。

■ 64ビット対応OS（Windows 10）についてのご注意

●本製品に搭載されているWindows 10は64ビット対応OSになります。本OSでは16ビット版用のアプリは、動作しません。そのほか一部の市販アプリや周辺機器では、64ビット版OSでは動作しないものがあります。ご利用になられるアプリや周辺機器が64ビット版OSに対応しているか事前にご確認ください。

■ BD/DVD/CDの読込み／書込みについて

●ブルーレイディスクやAVCRECでは著作権保護されたコンテンツを録画・編集・再生するために著作権保護技術AACSを採用しています。ブルーレイディスクやAVCRECを継続的にお使いいただくためには、定期的にAACSキーを更新することが必要です。AACSキーは録画・編集・再生アプリが表示するメッセージに従いインターネットに接続することで更新することができます。更新しない場合には、著作権保護されたコンテンツの録画・編集・再生ができなくなる可能性があります。なお、著作権保護されていないコンテンツの録画・編集・再生には支障はありません。今後、AACSキーの提供に関する必要な情報は、ホームページ（http://121ware.com/support/）にてお知らせいたします。 ●ダビング10など、著作権保護されたデジタル放送の録画番組をDVDなどに保存したり、「CyberLink PowerDVD」、「CyberLink PowerDVD BD with 4K」でCPRMの著作権保護のかかったビデオディスクを再生させるには、インターネットに接続し、CPRMの著作権保護機能に対応させるプログラムを入手し、実行する必要があります。 ●ブルーレイディスクドライブ搭載モデルでのブルーレイディスクの再生には、「CyberLink PowerDVD BD with 4K」を使用してください。 ●ブルーレイディスクドライブ搭載モデルは市販のブルーレイディスクコンテンツ（BD-ROM）で、地域（リージョンコード）の設定が［A］のディスクや、本商品にプリインストールされている「SmartVision」や「CyberLink MediaShow BD」、および「CyberLink MediaShow BD with 4K」で作成したブルーレイディスクを再生することができます。 ●DVDビデオの再生は、アプリによるMPEG2再生方式です。NTSCのみ対応しております。リージョンコード「2」、「ALL」以外のDVDビデオの再生は行えません。再生するDVDディスクの種類によってはコマ落ちする場合があります。DVDレコーダで記録されたDVDで、書込み形式により再生できないものがあります。そのような場合はDVDレコーダの取扱説明書などをご覧ください。DVDレコーダや他のパソコンで作成されたDVD、ブルーレイディスクは、再生できないことがあります。 ●ブルーレイディスクやAVCREC・AVCHD形式のＤＶＤの再生はアプリを用いて再生しているため、ディスクによっては、操作および機能に制限があったり、CPU負荷などのハードウェア資源の関係で音がとぎれたり、コマ落ちする場合があります。 ●テレビ番組を録画中は、ブルーレイディスクやＤＶＤを再生しないでください。再生およびテレビ番組の録画が正しく動作しない場合があります。 ●BD-RE、BD-Rディスクに記録できる番組数は最大200番組です。 ●録画したデジタル放送をブルーレイディスクにムーブまたはコピーした場合には、データ放送、番組情報は保存されません。 ●コピーコントロールCDなど一部の音楽CDでは、再生やCD作成ができない場合があります。 ●メディアの種類、フォーマット形式によって読み取り性能が出ない場合があります。また、記録状態が悪かったり、ディスクの記録面が汚れている場合など、読み取りできない場合があります。 ●8cmの音楽CDとディスクタイプのビデオカメラで撮影した8cmディスクの読込みに対応しています。 ●ハート形、カード形などの特殊形状をしたディスクはサポート対象外となります。 ●設定した書込み、書換え速度を実現するためには、書込み、書換え速度に応じたメディアが必要になります。 ●ライティングアプリが表示する書込み予想時間と異なる場合があります。 ●「SmartVision」、「CyberLink MediaShow BD」、および「CyberLink MediaShow BD with 4K」で作成したDVDやブルーレイディスクは各規格に対応した家庭用のDVDプレーヤ・レコーダ、ブルーレイディスクプレーヤ・レコーダ、DVD-ROMドライブ搭載パソコン、ブルーレイディスクドライブ搭載パソコンで再生できる形式で保存されますが、一部のDVDプレーヤ・レコーダ、ブルーレイディスクプレーヤ・レコーダ、DVD-ROMドライブ、ブルーレイディスクドライブでは再生できないことがあります。また、メディアやプレーヤの状態により再生できないことがあります。 ●「CyberLink MediaShow BD」、および「CyberLink MediaShow BD with 4K」でビデオ再生するとき、プレビューウインドウで映像がなめらかに再生されないことがあります。 ●アプリによっては書込み速度設定において最大速度を表示しない場合があります。

■ TVの視聴／録画に関するご注意

［電波・受信・施設（アンテナなど）について］ ●TVをご覧いただくためにはご家庭のアンテナケーブル（別売）と接続する必要があります。 ●地上デジタル放送をご覧いただくには、地上デジタルの送信局に向けてUHFアンテナを設置する必要があります。 ●BS・110度CSデジタル放送の視聴には、BS・110度CSデジタル放送に対応した衛星アンテナの設置が必要です。アンテナの調整については、アンテナのマニュアルをご覧ください。なお、チャンネルによっては視聴に際して加入契約が必要となります。 ●BS・110度CSデジタル放送などの衛星放送は、気象状況の影響を受けることがあり、強い雨が降ったり、激しい降雪や雪がアンテナに付着することなどにより受信電波が弱くなって、一時的に映像にノイズまたは音声に雑音が出たり、極端な場合はまったく受信できなくなることがあります。 ●TV放送やデータ放送をご覧になる場合、ノイズなど電波障害が強いところでは、TV映像がコマ落ちしたり、データ放送が受信できないなどの現象が発生する場合があります。 ●放送エリア内であっても、地形やビルなどにより電波が遮られ、視聴できない場合があります。電波が弱すぎる、または、強すぎる地域では受信状態が悪くなる場合がありますので、市販のブースターやアッテネーターなどで適切な強さに調整することが必要になる場合があります。受信環境によっては分波器（別売）、分配器（別売）、混合器（別売）などが必要となります。 ●モデム機能を搭載していないため、BSデジタル放送、および110度CSデジタル放送対応機種で、一部の番組で提供されている電話回線を用いた双方向サービスはご利用になれません。 ●DAシリーズには、BS・110度CSデジタル放送用のアンテナへの電源供給機能がありません。したがって、アンテナに接続している機器がDAシリーズだけの場合や、電源供給機能を有するテレビやレコーダをアンテナに接続しているがこのテレビやレコーダの電源が切れるとアンテナへの電源供給も切れてしまう場合には、別途「電源供給器」が必要になります。詳細は、ホームページ（http://121ware.com/catalog/dtv/）で参照にご確認ください。

［視聴・録画について］ ●他のアプリの動作などによりパソコンの負荷状況によっては、映像がコマ落ちしたり、操作に対する反応が遅くなったりする場合がありますが、故障ではありません。 ●録画時間は映像の内容およびご利用状況によって変動する場合があります。 ●本商品は録画のときに暗号化技術を使っているため、故障内容によっては修理しても録画した番組が再生できなくなる場合がありますのであらかじめご了承願います。

■ もしもの時の再セットアップをスマートに

万一パソコンのシステムがエラーをおこした場合、ハードディスク/SSD/内蔵フラッシュメモリから直接再セットアップを行うことができます。再セットアップ用のメディアを作成することもできます。再セットアップ機能の詳細は、商品添付のマニュアルをご覧ください。万一、データを破損および誤って消去した際は、再セットアップ用メディアを販売しています。詳細は、「メディアオーダーセンター」ホームページ（https://biz.ssnet.co.jp/nx-media/）をご覧ください。

液晶ディスプレイに関するご注意事項

液晶ディスプレイは、液晶パネルの特性や製造工程により、各製品で色合いが異なる場合があります。非常に高精度な技術で作られていますが、画面の一部にドット抜け（ごくわずかな黒い点や、常時点灯する赤、青、緑の点）が見えることがあります。また、見る角度や温度変化によっては、色むらや明るさのむらが見えることがあります。これらは、液晶ディスプレイの特性によるものであり、故障ではありません。交換・返品はお受けいたしかねますのであらかじめご了承ください。JEITAのガイドラインに従いドット抜けの割合を仕様一覧に記載しております。JEITAガイドラインホームページ（http://home.jeita.or.jp/page_file/20110511155520_QPHs9e7Z80.pdf）をご覧ください。

お客様が作成されたデータの保存に関するご注意事項

お客様が作成されたデータ（画像データ、映像データ、文書データなど）やプログラム、設定内容が、記憶装置（ハードディスク/SSD/内蔵フラッシュメモリなど）に記憶されている場合はお客様の責任においてバックアップをお取りくださいますようお願いします。お客様が作成されましたデータなどは普段からこまめにバックアップをお取りになることをおすすめします。本商品の故障や誤動作などにより、記憶装置に記憶された内容が消失したり、使用できない場合がございますが、当社ではその損害の責任を一切負いかねますので、あらかじめご了承ください。

■ 商標について

IntelとIntelおよびMcAfeeのロゴ、インテル、マカフィー、LiveSafe、リブセーフは、米国およびその他の国におけるIntel CorporationまたはMcAfee, Inc.の登録商標または商標です。HDMI、High-Definition Multimedia Interfaceは、HDMI Licensing LLCの商標または登録商標です。Wi-FiはWi-Fi Allianceの登録商標です。Microsoft、Officeロゴ、Outlook、Excel、OneNote、PowerPoint、PowerPoint ロゴは、米国Microsoft Corporationおよび/またはその関連会社の商標です。Microsoft、Windows及びWindowsロゴは、マイクロソフト企業グループの商標です。Microsoft PowerPoint 楽しもう フォトウィザードは、Microsoft .NET Frameworkを使用して構築されています。Corel、PaintShopは、カナダ、米国および／またはその他の国におけるCorel Corporationおよび／またはその子会社の商標または登録商標です。「net people」は、イナゴの商標または登録商標です。Blu-ray Disc（ブルーレイディスク）、Blu-ray（ブルーレイ）、BDXL、AVCREC及びその関連のロゴは、ブルーレイディスクアソシエーションの商標です。miniSD、microSDは、SDアソシエーションの商標です。DLNAおよびDLNA CERTIFIEDは、デジタルリビングネットワークアライアンス（Digital Living Network Alliance）の商標です。DigiOn、DiXiMは、株式会社デジオンの登録商標です。"AVCHD"は、パナソニック株式会社とソニー株式会社の商標です。ファイナルパソコン引越しおよびファイナルパソコンデータ引越しはＡＯＳデータ株式会社の日本における商標です。PCMoverは、米国における米国 Laplink Software 社の登録商標です。Bluetooth ワードマークとロゴは、Bluetooth SIG, Inc.の所有であり、NECパーソナルコンピュータはライセンスに基づきこのマークを使用しています。TwitterはTwitter,Inc.の商標または登録商標です。「NAVITIME」及び「トータルナビ」は、株式会社ナビタイムジャパンの登録商標です。Dropboxおよび Dropboxのロゴは、Dropbox, inc.の商標です。FR-Port、AudioEngineはヤマハ株式会社の商標です。アクティブ サーボ テクノロジーはヤマハ株式会社の登録商標です。HiGrand Music Player はヤマハ株式会社の商標または登録商標です。Aterm、WARPSTARは、日本電気株式会社の登録商標です。らくらく無線スタートは、NECプラットフォームズ株式会社の登録商標です。その他本カタログに記載されている会社名および商品名は、各社の商標または登録商標です。

⚠ 安全に関するご注意

ご使用の際は、商品に添付のマニュアル（取扱説明書）の使用上の注意事項をよくお読みの上、正しくお使いください。水、湿気、油煙等の多い場所に設置しないでください。火災、故障、感電などの原因となることがあります。本製品は24時間以上の長時間連続使用を前提とした設計になっておりません。バッテリパックは消耗品です。バッテリ駆動時間が短くなった場合には、純正の新しいバッテリパックと交換してください。ただし、HZシリーズ、HFシリーズ、NSシリーズ（NS150/FAシリーズ、NS100/Fシリーズ除く）にはバッテリパックが内蔵されています。お客様ご自身で取り外しや交換は行わないでください。バッテリが寿命などで交換が必要な場合は、121コンタクトセンターにご相談ください。バッテリの交換は、保証期間内でも有料となります。

■ Windows アプリ一覧

◎：インストール済み　●：HDD/SSD/内蔵フラッシュメモリに格納済み（インストールしてご利用）
◆：NECサポートアプリ　★：Windows ストア アプリ／ユニバーサル アプリ
◆印のアプリのみサポートを行っております（基本アプリ・NEC製アプリなど）。本商品に添付されたアプリは、同一商品名の市販品と機能や仕様の点で異なる場合があり区別するために「for NEC」と名称の最後に表記することがあります。その場合を含め、◆印以外のアプリに関しましては、アプリ製造元各社でサポートを行っておりますので、お問い合わせ先などは、添付のアプリ「LAVIEアプリナビ」をご覧ください。

			LAVIE Hybrid ZERO					LAVIE Hybrid Frista		LAVIE Note Standard							LAVIE Desk All-in-one			LAVIE Desk Tower	
			HZ750/FAB	HZ650/FAシリーズ	HZ550/FAB	HZ330/FAS	HZ300/FAシリーズ	HZ100/FAシリーズ	HF750/DAB	HF350/DAシリーズ	HF150/DAシリーズ	NS850/FAB	NS750/FAシリーズ	NS700/FAシリーズ	NS550/FAシリーズ	NS350/FAシリーズ	NS150/FAシリーズ	NS100/F2W	NS100/F1W	DA970/FAB	DA770/FAシリーズ	DA570/FAB	DA370/FAシリーズ	DA350/FAW	DT750/FAW	DT150/FAW
基本OS																										
OS	Windows 10 Home 64ビット	*1	◆	◎					◎			◎								◎					◎	
Office Home & Business Premium プラス Office 365 サービス/Office Personal Premium プラス Office 365 サービス																										
文書を作成する	Microsoft Word 2016	*2		◎					–			◎								◎					◎	
	Microsoft Word 2013	*3		–					●			–								–					–	
表やグラフを作成する	Microsoft Excel 2016	*2		◎					–			◎								◎					◎	
	Microsoft Excel 2013	*3		–					●			–								–					–	
電子メールやスケジュールの管理をする	Microsoft Outlook 2016	*2		◎					–			◎								◎					◎	
	Microsoft Outlook 2013	*3		–					●			–								–					–	
プレゼンテーション用の資料を作成する	Microsoft PowerPoint 2016	*2		◎					–			◎						–		◎		–			◎	–
	Microsoft PowerPoint 2013	*3		–					●			–								–					–	
Webクリップや情報の収集・整理をする	Microsoft OneNote 2016	*2		◎					–			◎						–		◎		–			◎	–
	Microsoft OneNote 2013	*3		–					●			–								–					–	
PowerPointで写真アルバムを作成する	Microsoft PowerPoint 楽しもう フォト ウィザード			◎					◎			◎						–		◎		–			◎	–
インターネット																										
ホームページを見る	Microsoft Edge★		◆	◎					◎			◎								◎					◎	
	Internet Explorer 11		◆	◎					◎			◎								◎					◎	
様々なニュースサイトの情報をまとめて見る	My Time Line★		◆	◎					◎			◎								◎					◎	
安心・便利																										
サポート情報やお役立ち情報を見る、Windowsの使い方などを動画で学ぶ	LAVIEアシスト★		◆	◎					◎*16			◎								◎					◎	
やりたいことからアプリを探して起動する	LAVIEアプリナビ		◆	●					●			●								●					●	
コンピュータウイルスを検出、駆除する	マカフィー® リブセーフ™（使用期間限定版）	©2016 McAfee, Inc. *4		◎					◎			◎								◎					◎	
古いPCから新しいPCへデータを移す	ファイナルパソコンデータ引越し for NEC	*5	◆	◎					–			◎						–		◎					◎	
	ファイナルパソコンデータ引越し 11™ plus for NEC	*5	◆	–					◎			–								–					–	
簡単にデータをバックアップする	おてがるバックアップ	©2016 Corel Corporation. All Rights Reserved. *6*7		–					◎			◎						–		◎					◎	
再セットアップ用メディアを作成する	再セットアップメディア作成ツール		◆	◎*17			–		◎			◎								◎					◎	
NECからの最新の更新プログラムを入手する	LAVIEアップデート		◆	◎					◎			◎								◎					◎	
スマートフォンで表示しているWebページ・写真・動画を、パソコンに送って表示する	LAVIEコネクト		◆	◎					◎			◎								◎					◎	
スマートフォンの写真・動画などのデータをPCにバックアップ・同期する	JSバックアップPC版 for NEC	*6*7		◎					–			◎								◎					◎	
オンラインストレージにファイルを保管する	Dropbox	*8		◎					–			◎								◎					◎	
音声で情報を検索したりPCを操作する	LAVIEボイス		◆	–					●			–								–					–	
AV関連																										
写真/動画を見る、スマートフォンと共有する	LAVIEフォト SR★		◆	◎					◎			◎								◎					◎	
DVDビデオやブルーレイディスクを観る	CyberLink PowerDVD BD with 4K	*9*10		–					◎	–		◎					–			◎		–			◎	–
DVDビデオを観る	CyberLink PowerDVD	*9		–					–	◎		–					◎			–		◎			–	◎
写真や動画を編集、ブルーレイディスク/DVDに保存する	CyberLink MediaShow BD with 4K	*10		–					◎*18	–		◎			–					◎		–			◎	–
	CyberLink MediaShow BD			–					–	◎*18	–	–		◎		–				–	◎	–			–	
写真を編集・加工する	Corel® PaintShop® Pro X8 for NEC	(c) Copyright 2015 Corel Corporation. All rights reserved.		–					–			◎					◎			◎		–			◎	–
	Corel® PaintShop® Pro X7 for NEC	(c) Copyright 2015 Corel Corporation. All rights reserved.		–					◎	–		–								–					–	
	CyberLink PhotoDirector Mobile★			◎					◎			–								–					–	
音楽の再生や曲の管理をする	Windows Media Player		◆	◎					◎			◎								◎					◎	
ハイレゾ音源の再生や曲の管理をする	HiGrand Music Player V2★			◎			–		–			◎					◎	–		◎					–	
	HiGrand Music Player★			–					◎			–								–					–	
BDXL/BD/DVD/CDに音楽やデータを保存する	CyberLink Power2Go 8	*11		◎*19					◎			◎								◎					◎	
ホームネットワーク上の他のPCでAVコンテンツを楽しむ	ホームネットワークサーバー powered by DiXiM	*12	◆	–					–			–								◎			–		–	
TV関連																										
TV/ホームネットワーク上のTVコンテンツを見る、TVを録画する	SmartVision	*9*13	◆	–					–			–								◎			–		–	
ホームネットワーク上のTVコンテンツを見る	SmartVision/PLAYER★	*14	◆	–					◎			◎						–		–			◎		◎	–
	SmartVision/PLAYER（リモート視聴対応版）★	*14	◆	◎					–			–								–					–	
実用・趣味																										
様々な情報が集まる情報ポータル	インフォボード		◆	◎					◎			◎								◎					◎	
インターネット上の動画を効率よく見る	LAVIEチャンネル★		◆	◎					–*20			◎						–		◎					◎	–
はがきをつくる	筆ぐるめ 23 for NEC			◎					◎			◎								◎					◎	
情報をまとめて整理するデジタルノートブック	OneNote★			◎					◎			◎								◎					◎	
電子書籍を見る	ebi.BookReader for Windows			◎					◎			◎								◎					◎	
地図や最適ルートを検索する	NAVITIME★	Copyright ©2013 NAVITIME JAPAN Co., Ltd. All rights reserved. *15		◎					◎			◎								◎					◎	
学習																										
パソコンの基本操作を学ぶ	パソコンのいろは		◆	–					◎			◎								◎					◎	
各種設定・ユーティリティ																										
PCの環境を設定する	LAVIEかんたん設定★		◆	◎			–		◎			◎								◎					◎	
バッテリをリフレッシュ・診断する	バッテリ・リフレッシュ&診断ツール		◆	◎			–		◎			◎								–					–	
バッテリを診断する	バッテリ診断ツール		◆	–			◎		–			–								–					–	
映像の画質を設定する	彩りの設定		◆	–					–			◎			–					◎					–	
NFCタグをかざした時の動作を設定する	NFC書き込みツール		◆	–					◎			◎			–					–					–	
LTE通信の接続先を設定する	APN 設定&切替ツール		◆	–		◎		–	–			–								–					–	
ワイヤレスLANの設定をする	らくらく無線スタート® EX		◆	●					●			●								●					–	

【アプリ使用の際のご注意】アプリによっては、インターネットに接続する必要があります。その際の通信費はお客様のご負担となります。アプリによっては、ご利用になれる期間や機能に一部制限があります。プリインストールアプリは、市販のパッケージ商品と機能などが一部異なるものがあります。同じ名称のアプリでも、搭載するモデルや時期、バージョンによって内容が異なる場合があります。すべての機能をご使用いただくには別途アップデートが必要な場合があります。セキュリティ関連のアプリは、すべてのセキュリティを保証するものではありません。セキュリティレベルはお客様の設定によります。お客様が画像・音楽・データなどを記録（録画・録音）したものは、個人として楽しむなどのほかは、著作権法上、著作権者に無断で使用できません。

*1:日本語版です。別売のOSをインストールおよびご利用になることはできません。また、基本OSのみの再インストールは行えません。*2:本製品にはMicrosoft Officeの32ビット版がインストールされています。ご利用になるにはインターネットへの接続とMicrosoft アカウントが必要です。64ビット版はマイクロソフト社の専用サイトからダウンロードしてインストールすることでご利用になれます。再インストールする場合は、専用サイトからダウンロードが必要になります。Office Mobileのすべての機能をご利用になるには、Office 365 サービスが必要です。Office 365 サービスをご利用になるには、Microsoft アカウントが必要です。Office 365 サービスは最初の1年間は無料でご利用いただけますが、2年目以降は有償となります。*3:スタートメニューの「Microsoft Office」を起動することで32ビット版がインストールされます。インストールするにはインターネットへの接続とMicrosoft アカウントが必要です。64ビット版はマイクロソフト社の専用サイトからダウンロードしてインストールすることでご利用になれます。再インストールする場合は、専用サイトからダウンロードが必要になります。Office Mobileのすべての機能をご利用になるには、Office 365 サービスが必要です。Office 365 サービスをご利用になるには、Microsoft アカウントが必要です。Office 365 サービスは最初の1年間は無料でご利用いただけますが、2年目以降は有償となります。*4:60日間無料でご利用になれます。それ以降は有料になります。*5:アプリの移行はできません。すべてのデータの移行を保証するものではありません。また著作権保護された映像や音楽などのデータは、移行してもご利用になれない場合があります。移行元の環境によっては正しく動作しない場合があります。*6:お客様が作成したすべてのデータや設定のバックアップを保証するものではありません。*7:バックアップはお客様の責任において行ってください。また、著作権保護された映像や音楽などのデータ、暗号化されたデータは、バックアップしてもご利用になれない場合があります。*8:専用ツールからユーザ登録を行うことで、通常2GBの容量に加えて、1年間無料で25GBの追加容量をご利用できます。*9:インターネット経由でのアクティベーションにより、CPRMの著作権保護機能に対応することができます。*10:4K動画の4K画質での再生は、3840×2160ドットの解像度に対応したモデルのみ可能です。*11:ブルーレイディスクへの保存は、ブルーレイディスクドライブ搭載モデルのみ。*12:AVCHD規格映像の配信に対応。デジタル放送を録画した番組の配信に対応。*13:テレビコンテンツを視聴するとき、USBスピーカやBluetooth®ヘッドフォンなどは使用できません。*14:初回利用時にインターネット接続環境が必要です。*15:プリインストール版では30日間お試しで有料機能を使えます。有料機能では、時刻表表示、音声案内、地点間のルート検索や、旅行スケジュールの作成機能が使用できます。*16:Windowsの使い方を学ぶ動画は「LAVIE動画なび」で利用できます。*17:DVDで再セットアップメディア作成、再セットアップを実施する場合はオプション（別売）のDVDスーパーマルチドライブ「PC-AC-DU008C」が別途必要となります。*18:フォトムービー簡単作成機能はご利用いただけません。*19:オプション（別売）のDVDスーパーマルチドライブ「PC-AC-DU008C」が別途必要となります。*20:Windows ストアからアプリをダウンロードしご利用いただけます。

■LAVIE Hybrid 仕様一覧

本体価格はすべてオープン価格です。型名と本体色につきましては、P.04-P.05「ラインアップ」をご覧ください。

	型名	LAVIE Hybrid ZERO			
	型番	HZ750/FAB PC-HZ750FAB	HZ650/FAシリーズ PC-HZ650FAシリーズ	HZ550/FAB PC-HZ550FAB	HZ330/FAS PC-HZ330FAS
インストールOS・サポートOS		Windows 10 Home 64ビット*1			
CPU		第6世代 インテル® Core™ i7-6500U プロセッサー	第6世代 インテル® Core™ i5-6200U プロセッサー		第6世代 インテル® Core™ m3-6Y3
CPU	動作周波数	2.50GHz(インテル® ターボ・ブースト・テクノロジー2.0に対応:最大3.10GHz)	2.30GHz (インテル® ターボ・ブースト・テクノロジー2.0に対応:最大2.80GHz)		0.90GHz(インテル® ターボ・ブースト
CPU	コア数／スレッド数	2コア／4スレッド(インテル® ハイパースレッディング・テクノロジーに対応)			
CPU	キャッシュメモリ	4MB(3次キャッシュ)	3MB(3次キャッシュ)		4MB(3次キャッシュ)
メインメモリ*2	標準容量／最大容量	8GB(LPDDR3 SDRAM/オンボード 8GB、デュアルチャネル対応)／8GB*3	4GB(LPDDR3 SDRAM/オンボード 4GB)／4GB*3		
メインメモリ*2	スロット数	–			
表示機能	内蔵ディスプレイ	13.3型ワイド フルフラット スーパーシャインビューLED液晶(広視野角・高色純度・タッチパネル)(WQHD)	13.3型ワイド フルフラット スーパーシャインビューLED液晶(広視野角・高色純度・タッチパネル)(Full HD)	13.3型ワイド LED液晶(広視野角・高色純度・ノングレア)(WQHD)	11.6型ワイド LED液晶(広視野角・高色純度・タッチパネル・ノ
表示機能	表示色(解像度)*8 内蔵ディスプレイ	最大1677万色*9/2560×1440ドット	最大1677万色*9/1920×1080ドット	最大1677万色*9/2560×1440ドット	最大1677万色*9/1920×1080ドット
表示機能	表示色(解像度)*8 別売の外付けディスプレイ接続時(HDMI接続時)*10	最大1677万色/3840×2160ドット			
表示機能	グラフィックアクセラレータ(CPUに内蔵)	インテル® HD グラフィックス 520			インテル® HD グラフィックス 515
表示機能	グラフィックスメモリ(メインメモリと共用)*11	最大4182MB	最大2129MB		最大2130MB
ストレージ	HDD/SSD/内蔵フラッシュメモリ*12	SSD 約256GB(Serial ATA)	SSD 約128GB(Serial ATA)		内蔵フラッシュメモリ 約128GB
ストレージ	Windowsシステムから認識される容量*13 Cドライブ／空き容量	約237GB／約191GB	約117GB／約74GB		約115GB／約84GB
ストレージ	Windowsシステムから認識される容量*13 Dドライブ／空き容量	–			
ストレージ	BD/DVD/CDドライブ(詳細はP.38をご覧ください)	–【別売、専用オプション(DVDスーパーマルチドライブ、型番:PC-AC-DU008C)*14】			
サウンド	スピーカ	内蔵ステレオスピーカ(1W+1W)			
サウンド	音源／サラウンド機能	ヤマハ製 AudioEngine™機能搭載*18、インテル® ハイデフィニション・オーディオ準拠			インテル® ハイデフィニション・オー
通信機能	LAN	–			
通信機能	ワイヤレスLAN／Bluetooth®(詳細はP.38をご覧ください)	11ac(867Mbps)対応ワイヤレスLAN本体内蔵(IEEE802.11ac/a/b/g/n準拠、Wi-Fi Direct™準拠)／Bluetooth® Smart Ready準拠			
通信機能	NFC	–			
通信機能	LTE/3G(ワイヤレスWAN)	–			SIMフリー*20 LTE:バンド1(2.0GHz)/バンド3(1.7GHz)/バンド19(800MHz)/バンド21(1.5GHz) 3G:バンド1(2.0GHz)/バンド6(800MHz)/バンド19(800MHz)
入力装置	キーボード	本体一体型(キーピッチ18mm*21、キーストローク1.2mm)、JIS標準配列(85キー)			モバイルパワーキーボード[キーピッチJIS標準配列(85キー)]
入力装置	マウス	–			
入力装置	ポインティングデバイス	マルチタッチ/ジェスチャー機能付きクリックボタン一体型NXパッド*26			
入力装置	タッチパネル	タッチパネル(静電容量方式)、マルチタッチ対応		–	タッチパネル(静電容量方式)、マルチ
入力装置	ボタン	音量ボタン、Windowsボタン		–	音量ボタン
入力装置	Webカメラ／マイク	HD解像度(720p)対応カメラ、有効画素数92万画素／ステレオマイク内蔵			本体前面: Full HD解像度(1080p) 本体背面: WQHD解像度(1440p) ／ステレオマイク内蔵
外部インターフェイス	USB	USB 3.0×2*27(内1ポートはパワーオフUSB充電機能付き*29)			USB 3.0(Type-C)×1*27*28(本体に内1ポートはパワーオフUSB充電機能
外部インターフェイス	通信・映像・サウンド関連	HDMI出力端子×1*10、ヘッドフォンマイクジャック×1※ ※スマートフォン用ヘッドフォンマイク(4極ミニプラグ)*32			HDMI出力端子×1*10(キーボードに搭 ※スマートフォン用ヘッドフォンマイク
外部インターフェイス	メモリーカードスロット	SDメモリーカード(SDHCメモリーカード、SDXCメモリーカード)スロット×1*33*34*35			microSDメモリーカード(microSDH
外部インターフェイス	SIMカードスロット	–			nano SIMカードスロット×1*20
センサ		加速度センサ、地磁気センサ、ジャイロセンサ、照度センサ		–	加速度センサ、地磁気センサ、ジャイロセンサ、照度センサ、GPS
外形寸法	本体(突起部、パンプ部除く)	319(W)×217(D)×16.9(H)mm		319(W)×212(D)×16.9(H)mm	292(W)×192.5(D)×7.6(H)mm 294(W)×206.5(D)×13.4～17.9
外形寸法	その他	–			
質量	本体(内蔵バッテリパック含む)*38*39	約926g*40		約779g*40	約410g(本体のみ)*40、 約798g(キーボード搭載時)*40
質量	その他	ACアダプタ*41:約192g			ACアダプタ*41:約175g
バッテリ駆動時間(JEITA測定法 Ver.2.0)		約9.0時間*43	約11.6時間*43	約5.9時間*43	約5.5時間*43(本体のみ) 約10.3時間*43(キーボード搭載時)
バッテリ充電時間(電源ON時／OFF時)		約3.5時間／約3.0時間*44		約3.0時間／約2.5時間*44	約3.0時間/約3.0時間*44(本体のみ) 約4.7時間/約4.7時間*44(キーボード
電源*45*46		リチウムポリマーバッテリまたはACアダプタ(AC100～240V±10%、50/60Hz)			リチウムイオンバッテリまたはACアダ
消費電力	標準時*47／最大時／スリープ時	約7.4W／約45W／約0.4W	約5.7W／約45W／約0.4W	約7.4W／約45W／約0.4W	約3.7W／約36W／約0.9W
省エネ法に基づくエネルギー消費効率*48		N区分 0.016(AAA)	R区分 0.016(AAA)	R区分 0.018(AAA)	S区分 0.018(AAA)
PCグリーンラベル(Ver. 13)*49／電波障害対策		★★★／VCCI ClassB			
温湿度条件		5～35℃、20～80%(ただし結露しないこと)			
オフィスアプリ(インストールされている他のアプリはP.33をご覧ください)		Office Home & Business Premium プラス Office 365 サービス*50			
主な添付品		マニュアル*51、ACアダプタ、保証書			

上記の内容は本体のハードウェアの仕様であり、オペレーティングシステム、アプリによっては、上記のハードウェアの機能をサポートしていない場合があります。*1:日本語版です。添付のアプリは、インストールされているOSでのみご利用になれます。別売のOSをインストールおよびご利用になることはできません。ネットワークでドメインに参加する機能はありません。*2:実際にOSが使用可能な領域は一部制限されます。*3:メモリの交換、増設はできません。*4:増設メモリにつきましては、裏表紙をご覧ください。*5:他メーカ製の増設メモリの装着は、動作を保証するものではありません。各メーカにご確認の上、お客様の責任において行ってくださるようお願いいたします。*6:容量が異なるメモリを装着した場合、少ないメモリに合わせた容量までデュアルチャネル動作となり、容量差分がシングルチャネル動作となります。*7:最大メモリ容量にする場合、本体に標準実装されているメモリを取り外して、別売の増設メモリ(8GB)を2枚装着する必要があります。*8:ディスプレイの最大解像度より小さい解像度を選択した場合、文字や線などの太さが不均一になることがあります。*9:1677万色表示は、ディザリング機能により実現します。*10:本機で著作権保護されたコンテンツを再生し、HDMI出力端子に接続した機器に表示する場合、接続する機器はHDCP規格に対応している必要があります。HDCP規格に非対応の機器を接続した場合は、コンテンツの再生または表示ができません。HDMIのCEC(Consumer Electronics Control)には対応しておりません。HDMIケーブルは長さ1.5m以下を推奨します。ご使用の環境によっては、リフレッシュレートを変更するか、解像度を低くしないと、描画性能が上がらない場合があります。すべてのHDMI規格に対応した外部ディスプレイやTVでの動作確認はしておりません。HDMI規格に対応した外部ディスプレイやTVによっては正しく表示されない場合があります。*11:グラフィックスメモリは、ハードウェア構成、アプリ構成、BIOSおよびディスプレイドライバの更新、パソコンの動作状況により変化します。また、搭載するメインメモリの容量によって利用可能なグラフィックスメモリは異なります。*12:1GBを10億バイト、1TBを1兆バイトで計算した場合の数値です。*13:初回起動直後にWindowsシステムから認識される容量です。HFシリーズでは、Cドライブ、Dドライブ以外の容量は、再セットアップ用領域として占有されます。その他のモデルでは、Cドライブ以外の容量は、再セットアップ用領域として占有されます。なお、開発段階の測定値であり、本商品の空き容量と若干異なる場合があります。*14:DVDスーパーマルチドライブ(DVD-RAM/R/RW with DVD+R/RW)(バッファアンダーランエラー防止機能付き、USB 2.0接続)[DVD-R/+R 2層書込み] *15:別売のUSB変換アダプタ(PC-VP-BK08)が必要となります。*16:ブルーレイディスクの再生はアプリを用いているため、ディスクによっては操作および機能に制限があったり、CPU負荷などにより音がとぎれたり映像がコマ落ちする場合があります。*17:ブルーレイディスクの再生時は、必ずACアダプタをご使用ください。省電力機能が働くと、スムーズな再生ができない場合があります。*18:ヤマハ製 AudioEngine™は本体内蔵スピーカおよびヘッドフォン/ヘッドフォンマイク端子に接続したヘッドフォンで利用できます。*19:NFC機能は、すべてのNFC機器に対して動作を保証するものではありません。NFC機器の動作環境と接続の可否を確認してください。FeliCaの機能は使用できません。*20:LTE/3G回線の通信を利用するには、SIMカードを提供する各通信事業者/キャリア(MVNOを含む)との契約が別途必要になります。接続確認情報はホームページ(http://121ware.com/navigate/products/pc/163q/share/simcard/zero.html)をご覧ください。LTE/3G回線のサービスエリアおよび各地域の通信速度上限は各通信事業者/キャリア(MVNOを含む)によって異なります。また、実際の通信速度はベストエフォート方式による提供となるため、技術規格上の最大通信速度とは異なります。詳しくはご利用の各通信事業者/キャリア(MVNOを含む)へお問い合わせください。*21:キーボードのキーの横方向の間隔。キーの中心から隣のキーの中心までの長さ(一部キーピッチが短くなっている部分があります)。*22:金属製の机の上などで使用した場合に、動作に影響することがあります。木製の机などの上でのご利用をおすすめします。使用可能な最大距離は約10m、推奨動作距離は3m以内になります(ただし、ご使用の環境条件や方法により異なりま

商品の詳しい情報はホームページをご覧ください。 http://nec-lavie.jp/

	LAVIE Hybrid Frista		
HZ300/FAシリーズ PC-HZ300FAシリーズ / HZ100/FAシリーズ PC-HZ100FAシリーズ	HF750/DAB PC-HF750DAB	HF350/DAシリーズ PC-HF350DAシリーズ	HF150/DAシリーズ PC-HF150DAシリーズ
	Windows 10 Home 64ビット*1		
0 プロセッサー / インテル® Pentium® プロセッサー 4405Y	第6世代 インテル® Core™ i7-6500U プロセッサー	第6世代 インテル® Core™ i3-6100U プロセッサー	インテル® Celeron® プロセッサー 3855U
・テクノロジー2.0に対応:最大2.20GHz) / 1.50GHz	2.50GHz(インテル® ターボ・ブースト・テクノロジー2.0に対応:最大3.10GHz)	2.30GHz	1.60GHz
	2コア／4スレッド(インテル® ハイパースレッディング・テクノロジーに対応)		2コア／2スレッド
2MB(3次キャッシュ)	4MB(3次キャッシュ)	3MB(3次キャッシュ)	2MB(3次キャッシュ)
	8GB(DDR4 SDRAM/SO-DIMM 8GB×1、PC4-17000対応、デュアルチャネル対応可能)／16GB*4*5	4GB(DDR4 SDRAM/SO-DIMM 4GB×1、PC4-17000対応、デュアルチャネル対応可能)／16GB*4*5*6*7	
	SO-DIMMスロット×2[空き:1]		
ングレア) (Full HD)	15.6型ワイド フルフラット スーパーシャインビューLED-EX2 IPS液晶(広視野角・高色純度・タッチパネル)(Full HD)	15.6型ワイド フルフラットスーパーシャインビューLED IPS液晶(広視野角・タッチパネル) (Full HD)	
	最大1677万色*9/1920×1080ドット		
–	最大1677万色/3840×2160ドット		
	インテル® HD グラフィックス 520		インテル® HD グラフィックス 510
	最大4183MB	最大2135MB	
内蔵フラッシュメモリ 約64GB	HDD 約1TB(Serial ATA、5400回転/分)		
約56GB／約26GB	約865GB／約810GB	約865GB／約812GB	約865GB／約818GB
	約65GB／約65GB		
–【別売、専用オプション (DVDスーパーマルチドライブ、型番:PC-AC-DU008C)*14】*15	ブルーレイディスクドライブ(DVDスーパーマルチドライブ機能付き) (BDXL™ 対応)*16*17		DVDスーパーマルチドライブ [DVD-R/+R 2層書込み]
	内蔵ステレオスピーカ(2W+2W)		
ディオ準拠	ヤマハ製 AudioEngine™機能搭載*18、インテル® ハイデフィニション・オーディオ準拠		
	1000BASE-T/100BASE-TX/10BASE-T対応		
	11ac(867Mbps)対応ワイヤレスLAN本体内蔵 (IEEE802.11ac/a/b/g/n準拠、Wi-Fi Direct™準拠)／Bluetooth® Smart Ready準拠		11ac(433Mbps)対応ワイヤレスLAN本体内蔵(IEEE802.11ac/a/b/g/n準拠、Wi-Fi Direct™準拠)／Bluetooth® Smart Ready準拠
	NFCポート本体内蔵*19		
–	–		
17.5mm*21、キーストローク1.2mm、 –	Bluetooth® キーボード*22(本体収納式) [キーピッチ17.8mm*21、キーストローク1.7mm、JIS標準配列(103キー、テンキー付き)、NFC接続機能付き]		
	Bluetooth® レーザーマウス*23*24*25(横チルト機能付き*26、NFC接続機能付き)		
–	–		
タッチ対応	タッチパネル(静電容量方式)、マルチタッチ対応		
	音量ボタン/画面回転ボタン		
対応カメラ、有効画素数200万画素 対応カメラ、有効画素数500万画素	HD解像度(720p)対応カメラ、有効画素数92万画素／ステレオマイク内蔵		
搭載)、USB 3.0×2*27(キーボードに搭載、付き*29)*30 / USB 3.0(Type-C)×1*27*28(本体に搭載)	USB 3.0×2*27(内1ポートはパワーオフUSB充電機能付き*29*31)		
載)、ヘッドフォンマイクジャック×1※ (4極ミニプラグ)*32 / ヘッドフォンマイクジャック×1※ ※スマートフォン用ヘッドフォンマイク(4極ミニプラグ)*32	LAN(RJ45)×1、HDMI出力端子×1*10、ヘッドフォンマイクジャック×1※ ※スマートフォン用ヘッドフォンマイク(4極ミニプラグ)*32		
Cメモリーカード、microSDXCメモリーカード)スロット×1*34*36*37	SDメモリーカード(SDHCメモリーカード、SDXCメモリーカード)スロット×1*33*34*35		
–	–		
加速度センサ、地磁気センサ、ジャイロセンサ、照度センサ	–		
(H)mm(キーボードに設置し閉じた場合) / 292(W)×192.5(D)×7.6(H)mm	380(W)×145(D)×277(H)mm(ディスプレイ最小傾斜時) 380(W)×280(D)×33(H)mm(ディスプレイ水平時)		
	キーボード:354(W)×125(D)×9～23(H)mm		
約398g(本体のみ)*40、約786g(キーボード搭載時)*40 / 約398g*40	約3.0kg(キーボード含む)*40		
	キーボード:約370g　マウス:約65g*42　ACアダプタ*41:約192g		
約6.0時間*43	約3.5時間*43		約4.2時間*43
搭載時) / 約3.0時間／約3.0時間*44	約3.2時間／約2.5時間*44		
プタ(AC100～240V±10%、50/60Hz)	リチウムイオンバッテリまたはACアダプタ(AC100～240V±10%、50/60Hz)		
約4W／約36W／約0.8W / 約3W／約36W／約0.4W	約12W／約45W／約0.6W	約9.6W／約45W／約0.6W	約8.7W／約45W／約0.6W
S区分 0.020(AAA) / S区分 0.021(AAA)	M区分 0.044(AAA)	M区分 0.050(AAA)	M区分 0.065(AAA)
	★★★／VCCI ClassB		
	5～35℃、20～80%(ただし結露しないこと)		
	Office Home & Business Premium プラス Office 365 サービス*50		
	マニュアル*51、ACアダプタ、Bluetooth® レーザーマウス、乾電池(単三アルカリ:2本 マウス用)、保証書		

す)。キーボードの電池寿命は、コイン型リチウム電池で約6カ月です(1日8時間、週5日使用した場合。なお、ご使用方法や環境条件によって異なる場合があります)。*23:金属製の机の上などで使用した場合に、動作に影響することがあります。木製の机などの上でのご利用をおすすめします。*24:使用可能な最大距離は約10m、推奨動作距離は3m以内になります。なお、ご使用方法や環境条件によって異なります。*25:マウスの電池寿命は、アルカリ電池で約10カ月です(1日8時間、週5日使用した場合。なお、ご使用方法や環境条件によって異なる場合があります)。*26:使用するアプリによって動作が異なったり、使用できないことがあります。*27:接続したUSB 3.0対応機器の転送速度は最大5Gbps(理論値)、USB 2.0対応機器の転送速度は最大480Mbps(理論値)です。*28:USB以外の拡張機能はありません(映像出力等)。*29:お使いの携帯端末や周辺機器によっては、パワーオフUSB充電機能を使用できない場合があります。*30:本体と接続していない状態ではご利用いただけません。*31:ACアダプタに接続している場合のみ使えます。*32:ヘッドフォンや外付けスピーカ(3極ミニプラグ)、スマートフォン用ヘッドフォンマイク(4極ミニプラグ)が使用できます。パソコン用マイクとして市販されているステレオマイクやモノラルマイクは使用できません。*33:高速転送規格「UHS-I」及び「UHS-II」に対応しています。実際のデータ転送速度はBus インターフェース速度及び、使用するSDメモリーカードの性能や使用状態により異なります。なお、SDカード変換アダプタを利用した場合、「UHS-I」、「UHS-II」はサポートしておりません。*34:「マルチメディアカード(MMC)」はご利用できません。*35:「SDメモリーカード」、「SDHCメモリーカード」、「SDXCメモリーカード」は、著作権保護機能(CPRM)に対応しています。「SDIOカード」には対応しておりません。「miniSDカード」、「microSDカード」をご使用の場合には、SDカード変換アダプタをご利用ください。microSDカード→miniSDカード変換アダプタ→SDカード変換アダプタの2サイズ変換には対応しておりません。すべてのSDメモリーカード、SDメモリーカード対応機器との動作を保証するものではありません。*36:高速転送規格「UHS-I」及び「UHS-II」に対応しています。実際のデータ転送速度はBus インターフェース速度及び、使用するSDメモリーカードの性能や使用状態により異なります。*37:SDメモリーカードの著作権保護機能(CPRM)に対応しています。「SDIOカード」には対応しておりません。すべてのSDメモリーカード、SDメモリーカード対応機器との動作を保証するものではありません。*38:平均値。質量は記載の値と異なる場合があります。*39:主な付属品を含みません。*40:本製品は、バッテリパックが内蔵されています。お客様ご自身で取り外しや交換は行わないでください。寿命などでバッテリの交換が必要な場合は、121コンタクトセンターにご相談ください。バッテリの交換は、保証期間内でも有料となります。*41:電源コードの質量は含まれておりません。*42:乾電池の質量は含まれておりません。*43:バッテリ駆動時間は、一般社団法人 電子情報技術産業協会のJEITA バッテリ動作時間測定法(Ver.2.0)(http://home.jeita.or.jp/cgi-bin/page/detail.cgi?n=84&ca=14)に基づいて測定しためやすの時間です。画面輝度、省電力やワイヤレスLANなどの設定、ご利用のアプリなどの使用環境によって、実際のバッテリ駆動時間は異なります。なお、詳しい測定条件は、ホームページ(http://121ware.com/catalog/)→ 各シリーズページ → 「仕様」をご覧ください。*44:バッテリ充電時間は、ご利用状況によって記載時間と異なる場合があります。*45:パソコン本体のバッテリなど各種電池は消耗品です。*46:標準添付されている電源コードはAC100V用(日本仕様)です。*47:出荷構成(添付品、周辺機器の接続なし)でOSを起動させた状態での測定値です。*48:エネルギー消費効率とは、省エネ法で定める測定方法により測定された消費電力を、省エネ法で定める複合理論性能(単位 ギガ演算)で除したものです。2011年度基準で表示しております。省エネ基準達成率の表示語Aは達成率100%以上200%未満、AAは達成率200%以上500%未満、AAAは達成率500%以上を示します。*49:PC3R[PCグリーンラベル制度]の審査基準を満たしています。環境性能レーティング(星マーク)とは、加点項目の達成状況に応じて格付けしたものです。★☆☆は達成率35%未満、★★☆は35%以上70%未満、★★★は70%以上を示します。詳細は、ホームページ(http://www.pc3r.jp)をご覧ください。*50:Office 365 サービスは、1年間無料でご利用いただけます。*51:マニュアルの一部はWeb参照が必要になります。

●BD/DVD/CDドライブ仕様、ワイヤレスLAN仕様、Bluetooth®仕様につきましては、P.38をご覧ください。

■LAVIE Note / Desk 仕様一覧

本体価格はすべてオープン価格です。型名と本体色につきましては、P.06-P.07「ラインアップ」をご覧ください。

型名 / 型番	LAVIE Note Standard							
	NS850/FAB PC-NS850FAB	NS750/FAシリーズ PC-NS750FAシリーズ	NS700/FAシリーズ PC-NS700FAシリーズ	NS550/FAシリーズ PC-NS550FAシリーズ	NS350/FAシリーズ PC-NS350FAシリーズ	NS150/FAシリーズ PC-NS150FAシリーズ	NS100/F2W PC-NS100F2W	NS100/F1W PC-NS100F1W
インストールOS・サポートOS	Windows 10 Home 64ビット*1							
CPU	第7世代 インテル® Core™ i7-7500U プロセッサー			第7世代 インテル® Core™ i5-7200U プロセッサー	第7世代 インテル® Core™ i3-7100U プロセッサー	インテル® Celeron® プロセッサー 3855U		
CPU 動作周波数	2.70GHz(インテル® ターボ・ブースト・テクノロジー2.0に対応:最大3.50GHz)			2.50GHz(インテル® ターボ・ブースト・テクノロジー2.0に対応:最大3.10GHz)	2.40GHz	1.60GHz		
CPU コア数／スレッド数	2コア／4スレッド(インテル® ハイパースレッディング・テクノロジーに対応)					2コア／2スレッド		
CPU キャッシュメモリ	4MB(3次キャッシュ)			3MB(3次キャッシュ)		2MB(3次キャッシュ)		
システムバス／チップセット	–							
メインメモリ*3*4*5 標準容量／最大容量	8GB(DDR4 SDRAM/SO-DIMM 4GB×2、PC4-17000対応、デュアルチャネル対応)／16GB*6*7	8GB(DDR4 SDRAM/SO-DIMM 8GB×1、PC4-17000対応、デュアルチャネル対応可能)／16GB	4GB(DDR4 SDRAM/SO-DIMM 4GB×1、PC4-17000対応、デュアルチャネル対応可能)／16GB*6*7					
メインメモリ スロット数	SO-DIMMスロット×2[空き:0]	SO-DIMMスロット×2[空き:1]						
表示機能 ディスプレイ	15.6型ワイド フルフラット スーパーシャインビュー LED IPS液晶(広視野角・高輝度・高色純度・タッチパネル)(Ultra HD 4K)	15.6型ワイド スーパーシャインビューLED-EX2 IPS液晶(広視野角・高色純度・タッチパネル)(Full HD)	15.6型ワイド スーパーシャインビューLED IPS液晶(広視野角)(Full HD)			15.6型ワイド スーパーシャインビューLED液晶		
表示機能 表示寸法(アクティブ表示エリア)／画素ピッチ	–							
表示機能 表示色(解像度)*10 ディスプレイ	最大1677万色*11/3840×2160ドット	最大1677万色*11/1920×1080ドット			最大1677万色*11/1366×768ドット			
表示機能 表示色(解像度)*10 別売の外付けディスプレイ接続時	HDMI接続時*13:最大1677万色/3840×2160ドット					HDMI接続時*13:最大1677万色/1920×1080ドット		
グラフィックアクセラレータ(CPUに内蔵)	インテル® HD グラフィックス 620					インテル® HD グラフィックス 510		
グラフィックスメモリ(メインメモリと共用)*15	最大4166MB		最大4167MB	最大2119MB		最大2135MB		
ストレージ HDD*16	約1TB SSHD[HDD(Serial ATA、5400回転/分)+NAND型フラッシュメモリ*17]		約1TB(Serial ATA、5400回転/分)				約500GB(Serial ATA、5400回転/分)	
ストレージ Windowsシステムから認識される容量*18 Cドライブ／空き容量	約930GB／約875GB			約930GB／約877GB		約930GB／約883GB	約464GB／約419GB	約464GB／約422GB
ストレージ Windowsシステムから認識される容量*18 Dドライブ	–							
BD/DVD/CDドライブ(詳細はP.38をご覧ください)	ブルーレイディスクドライブ(DVDスーパーマルチドライブ機能付き)(BDXL™ 対応)*19*20					DVDスーパーマルチドライブ[DVD-R/+R 2層書込み]		
サウンド スピーカ	ヤマハ製 2.1chステレオスピーカ内蔵[スピーカ 2W+2W、ウーファ 4W(FR-Port™方式搭載*21)]		内蔵ステレオスピーカ(2W+2W)			内蔵ステレオスピーカ(1.5W+1.5W)		
サウンド 音源／サラウンド機能	ヤマハ製 AudioEngine™機能搭載*22、インテル® ハイデフィニション・オーディオ準拠						インテル® ハイデフィニション・オーディオ準拠	
通信機能 LAN	1000BASE-T/100BASE-TX/10BASE-T対応						100BASE-TX/10BASE-T対応	
通信機能 ワイヤレスLAN／Bluetooth®(詳細はP.38をご覧ください)	11ac(867Mbps)対応ワイヤレスLAN本体内蔵(IEEE802.11ac/a/b/g/n準拠、Wi-Fi Direct™準拠)／Bluetooth® Smart Ready準拠					11ac(433Mbps)対応ワイヤレスLAN本体内蔵(IEEE802.11ac/a/b/g/n準拠、Wi-Fi Direct™準拠)／Bluetooth® Smart Ready準拠		
通信機能 NFC	NFCポート本体内蔵*23	–						
拡張スロット	–							
TV機能(詳細はP.39をご覧ください)	–							
入力装置 キーボード	本体一体型(キーピッチ19mm*26、キーストローク2.0mm)、JIS標準配列(106キー、テンキー付き)*27					本体一体型(キーピッチ18.7mm*26、キーストローク1.7mm)、JIS標準配列(105キー、テンキー付き)*27	本体一体型(キーピッチ18.7mm*26、キーストローク1.7mm)、JIS標準配列(105キー、テンキー付き)	
入力装置 マウス／リモコン	Bluetooth® レーザーマウス*28*30*31(横チルト機能付き*33、NFC接続機能付き)／–	Bluetooth® レーザーマウス*28*30*31(横チルト機能付き*33)／–					USB光センサーマウス(スクロールホイール付き*32*33)／–	
入力装置 ポインティングデバイス	手書き入力*35/マルチタッチ/ジェスチャー機能付きクリックボタン一体型NXパッド*33					マルチタッチ/ジェスチャー機能付きクリックボタン一体型NXパッド*33		
入力装置 タッチパネル	タッチパネル(静電容量方式)、マルチタッチ対応	–						
入力装置 ボタン	ワンタッチスタートボタン(マイ チョイス、ソフト)、画面ON/OFFボタン、+/−ボタン		ワンタッチスタートボタン(マイ チョイス、ソフト)				–	
入力装置 Webカメラ／マイク	HD解像度(720p)対応カメラ、有効画素数92万画素／ステレオマイク内蔵						HD解像度(720p)対応カメラ、有効画素数92万画素／モノラルマイク内蔵	
外部インターフェイス USB	USB 3.1(Type-C)×1*36*37(USB Power Delivery対応*39*40)、USB 3.1(Type-A)×1*37(パワーオフUSB充電機能付き*39*41)、USB 3.0×2*38		USB 3.0×3*38(パソコン本体左側面のコネクタにパワーオフUSB充電機能付き*39*41)			USB 3.0×3*38		
外部インターフェイス 通信・映像・サウンド関連	LAN(RJ45)×1、HDMI出力端子×1*13、ヘッドフォンマイクジャック×1※ ※スマートフォン用ヘッドフォンマイク(4極ミニプラグ)*42							
外部インターフェイス メモリーカードスロット	SDメモリーカード(SDHCメモリーカード、SDXCメモリーカード)スロット×1*48*49*50		SDメモリーカード(SDHCメモリーカード、SDXCメモリーカード)スロット×1*49*50*51					
外部インターフェイス TV	–							
外形寸法 本体(突起部、パンプ部除く)	382(W)×270(D)×26.2(H)mm	382(W)×270(D)×25.7(H)mm				385.6(W)×258(D)×22.6(H)mm		
外形寸法 その他	–							
質量 本体(標準バッテリパック含む)*54	約2.7kg*55	約2.5kg*55				約2.4kg(バッテリ:約235g)		
質量 その他	マウス:約65g*56　ACアダプタ*57:約240g		マウス:約65g*56　ACアダプタ*57:約192g				マウス:約85g　ACアダプタ*57:約192g	
バッテリ駆動時間(JEITA測定法 Ver.2.0)	約4.3時間*58	約4.8時間*58	約6.4時間*58		約6.6時間*58	約5.7時間*58	約6.0時間*58	
バッテリ充電時間(電源ON時／OFF時)	約4.5時間／約4.5時間*59					約3.2時間／約2.6時間*59		
電源*60	リチウムイオンバッテリまたはACアダプタ(AC100～240V±10%、50/60Hz)*61							
消費電力 標準時*62／最大時／スリープ時	約15W／約65W／約0.5W	約13W／約65W／約0.5W	約8.7W／約45W／約0.4W		約7.6W／約45W／約0.4W	約7.4W／約45W／約0.4W	約7.1W／約45W／約0.4W	
省エネ法に基づくエネルギー消費効率*63	M区分 0.024(AAA)	M区分 0.022(AAA)	M区分 0.014(AAA)	M区分 0.015(AAA)	M区分 0.020(AAA)	M区分 0.051(AAA)	M区分 0.034(AAA)	
PCグリーンラベル(Ver. 13)*65／電波障害対策	★★★／VCCI ClassB							
温湿度条件	5～35℃、20～80%(ただし結露しないこと)							
オフィスアプリ(インストールされている他のアプリはP.33をご覧ください)	Office Home & Business Premium プラス Office 365 サービス*66						Office Personal Premium プラス Office 365 サービス*66	
主な添付品	マニュアル*67、ACアダプタ、Bluetooth® レーザーマウス、乾電池(単三アルカリ:2本 マウス用)、保証書						マニュアル*67、ACアダプタ、USB光センサーマウス、保証書	

上記の内容は本体のハードウェアの仕様であり、オペレーティングシステム、アプリによっては、上記のハードウェアの機能をサポートしていない場合があります。*1:日本語版です。添付のアプリは、インストールされているOSでのみご利用になれます。別売のOSをインストールおよびご利用になることはできません。ネットワークでドメインに参加する機能はありません。*2:DMIはDirect Media Interfaceの略です。*3:増設メモリにつきましては、裏表紙をご覧ください。*4:他メーカ製の増設メモリの装着は、動作を保証するものではありません。各メーカにご確認の上、お客様の責任において行ってくださるようお願いいたします。*5:実際にOSが使用可能な領域は一部制限されます。*6:容量が異なるメモリを装着した場合、少ないメモリに合わせた容量までデュアルチャネル動作となり、容量差分がシングルチャネル動作となります。*7:最大メモリ容量にする場合、本体に標準実装されているメモリを取り外して、別売の増設メモリ(8GB)を2枚装着する必要があります。*8:最大メモリ容量にする場合、本体に標準実装されているメモリを取り外して、別売の増設メモリ(8GB)を4枚装着する必要があります。*9:増設したメモリ構成により、一部の容量がデュアルチャネル動作となり、残りがシングルチャネル動作となる場合があります。*10:ディスプレイの最大解像度より小さい解像度を選択した場合、文字や線などの太さが不均一になることがあります。*11:1677万色表示は、ディザリング機能により実現します。*12:本体添付ディスプレイのフレームレートコントロールにより実現。*13:本機で著作権保護されたコンテンツを再生し、HDMI出力端子に接続した機器に表示する場合、接続する機器はHDCP規格に対応している必要があります。HDCP規格に非対応の機器を接続した場合は、コンテンツの再生または表示ができません。HDMIのCEC(Consumer Electronics Control)には対応しておりません。HDMIケーブルは長さ1.5m以下を推奨します。ご使用の環境によっては、リフレッシュレートを変更するか、解像度を低くしないと、描画性能が上がらない場合があります。すべてのHDMI規格に対応した外部ディスプレイやTVでの動作確認はしておりません。HDMI規格に対応した外部ディスプレイやTVによっては正しく表示されない場合があります。*14:グラフィックアクセラレータがサポートする表示モードです。実際に表示できるモードは接続するディスプレイにより異なります。*15:グラフィックスメモリは、ハードウェア構成、アプリ構成、BIOSおよびディスプレイドライバの更新、パソコンの動作状況により変化します。また、搭載するメインメモリの容量によって利用可能なグラフィックスメモリは異なります。*16:1GBを10億バイト、1TBを1兆バイトで計算した場合の数値です。*17:NAND型フラッシュメモリをキャッシュメモリとして活用し、アプリとファイルへの高速アクセスを可能にし、待ち時間を短縮します。お客様のデータなどの保存用には使用できません。*18:初回起動直後にWindowsシステムから認識される容量です。Cドライブ以外の容量は、再セットアップ用領域として占有されます。なお、開発段階の測定値であり、本商品の空き容量と若干異なる場合があります。*19:ブルーレイディスクの再生はアプリを用いているため、ディスクによっては操作および機能に制限があったり、CPU負荷などにより音がとぎれたり映像がコマ落ちする場合があります。*20:ブルーレイディスクの再生時は、必ずACアダプタをご使用ください。省電力機能が働くと、スムーズな再生ができない場合があります。*21:FR-Port™はヤマハ特許の低音再生技術です。*22:ヤマハ製 AudioEngine™は本体内蔵スピーカおよびヘッドフォン/ヘッドフォンマイク端子に接続したヘッドフォンで利用できます。*23:NFC機能は、すべてのNFC機器に対して動作を保証するものではありません。NFC機器の動作環境と接続の可否を確認してください。FeliCaの機能は使用できません。*24:出荷時の解像度／色数以外ではTV機能を利用できません。クローンモードによる画面出力には対応していません。*25:BS・110度CSデジタル放送用のアンテナへの電源供給機能がありません。別途、電源供給器が必要になる場合があります。詳細は、ホームページ(http://121ware.com/catalog/dtv/)で、事前にご確認ください。*26:キーボードのキーの横方向の間隔。キーの中心から隣のキーの中心までの長さ(一部キーピッチが短くなっている部分があります)。*27:光沢度を出すために光沢塗料を塗布しております。本塗料は、紫外線(直射日光など)などの影響や長期間の使用に伴い変色する恐れがありますが、キーボードの機能としては問題ありません。*28:金属製の机の上などで使用した場合に、動作に影響することがあります。木製の机などの上でのご利用をおすすめします。*29:キーボードの電池寿命は、アルカリ電池で約2年です(1日8時間、週5日使用した場合。なお、ご使用方法や環境条件によって異なる場合があります)。*30:使用可能な最大距離は約10m、推奨動作距離は3m以内になります。なお、ご使用方法や環境条件によって異なります。*31:マウスの電池寿命は、アルカリ電池で約10ヵ月です(1日8時間、週5日使用した場合。なお、ご使用方法や環境条件によって異なる場合があります)。*32:光センサー式マウスはガラス面や鏡面、光沢のある面などの上で使用すると意図した通りに動作しない場合があります。その際は光センサー式マウスに対応したマウスパッドなどを別途ご用意ください。*33:使用するアプリによって動作が異なったり、使用できないことがあります。*34:リモコンの電池寿命は、アルカリ電池で約2年です(1日8時間、週5日使

	LAVIE Desk All-in-one					LAVIE Desk Tower	
	DA970/FAB PC-DA970FAB	DA770/FAシリーズ PC-DA770FAシリーズ	DA570/FAB PC-DA570FAB	DA370/FAシリーズ PC-DA370FAシリーズ	DA350/FAW PC-DA350FAW	DT750/FAW PC-DT750FAW	DT150/FAW PC-DT150FAW
	Windows 10 Home 64ビット*1					Windows 10 Home 64ビット*1	
	第6世代 インテル® Core™ i7-6567U プロセッサー	第6世代 インテル® Core™ i7-6500U プロセッサー	第6世代 インテル® Core™ i5-6200U プロセッサー	インテル® Celeron® プロセッサー 3855U		第6世代 インテル® Core™ i7-6700 プロセッサー	第6世代 インテル® Core™ i3-6100 プロセッサー
	3.30GHz(インテル® ターボ・ブースト・テクノロジー2.0に対応:最大3.60GHz)	2.50GHz(インテル® ターボ・ブースト・テクノロジー2.0に対応:最大3.10GHz)	2.30GHz(インテル® ターボ・ブースト・テクノロジー2.0に対応:最大2.80GHz)	1.60GHz		3.40GHz(インテル® ターボ・ブースト・テクノロジー2.0に対応:最大4GHz)	3.70GHz
	2コア／4スレッド(インテル® ハイパースレッディング・テクノロジーに対応)			2コア／2スレッド		4コア／8スレッド(インテル® ハイパースレッディング・テクノロジーに対応)	2コア／4スレッド(インテル® ハイパースレッディング・テクノロジーに対応)
	4MB(3次キャッシュ)		3MB(3次キャッシュ)	2MB(3次キャッシュ)		8MB(3次キャッシュ)	3MB(3次キャッシュ)
	–					8GT/s DMI*2／インテル® Q150 チップセット	
	8GB(DDR4 SDRAM/SO-DIMM 8GB×1、PC4-17000対応、デュアルチャネル対応可能)／16GB		4GB(DDR4 SDRAM/SO-DIMM 4GB×1、PC4-17000対応、デュアルチャネル対応可能)／16GB*6*7			8GB(DDR4 SDRAM/DIMM 4GB×2、PC4-17000対応、デュアルチャネル対応)／32GB*8*9	4GB(DDR4 SDRAM/DIMM 4GB×1、PC4-17000対応、デュアルチャネル対応可能)／32GB*8*9
	SO-DIMMスロット×2[空き:1]					DIMMスロット×4[空き:2]	DIMMスロット×4[空き:3]
	23.8型ワイド狭額縁 スーパーシャインビューLED IPS液晶(広視野角・高色純度)(Full HD)					23型ワイド LED IPS液晶[F23W4A-T](広視野角・高色純度・ノングレア)(Full HD)	19.5型ワイド LED IPS液晶[F20W1A](広視野角・高色純度・ノングレア)
	527(W)×296(H)mm／0.274mm					509(W)×286(H)mm／0.265(H)×0.265(V)mm	433(W)×236(H)mm／0.271(H)×0.262(V)mm
	最大1677万色*11/1920×1080ドット					最大約1677万色*12/1920×1080ドット	最大約1677万色*12/1600×900ドット
	–					アナログディスプレイ:最大1677万色/1920×1200ドット*14 DisplayPort接続時:最大1677万色/4096×2160ドット*14	
	インテル® Iris™ グラフィックス 550	インテル® HD グラフィックス 520		インテル® HD グラフィックス 510		インテル® HD グラフィックス 530	
	最大4182MB		最大2134MB			最大4168MB	最大2120MB
	約4TB(Serial ATA、5400回転/分)	約3TB(Serial ATA、5400回転/分)		約1TB(Serial ATA、高速7200回転/分)		約3TB(Serial ATA、5400回転/分)	約1TB(Serial ATA、高速7200回転/分)
	約3724GB／約3669GB	約2793GB／約2738GB	約2793GB／約2740GB	約930GB／約885GB	約930GB／約886GB	約2793GB／約2738GB	約930GB／約886GB
	—					—	
	ブルーレイディスクドライブ(DVDスーパーマルチドライブ機能付き)(BDXL™ 対応)*19			DVDスーパーマルチドライブ[DVD-R/+R 2層書込み]		ブルーレイディスクドライブ(DVDスーパーマルチドライブ機能付き)(BDXL™ 対応)*19	DVDスーパーマルチドライブ[DVD-R/+R 2層書込み]
	ヤマハ製 2.1chステレオスピーカ内蔵[スピーカ 3W+3W、ウーファ 6W(FR-Port™方式搭載*21)]		ヤマハ製ステレオスピーカ内蔵[2W+2W(FR-Port™方式搭載*21)]			添付の液晶ディスプレイに内蔵(ステレオ(2W+2W))	添付の液晶ディスプレイに内蔵(ステレオ(1W+1W))
	ヤマハ製 AudioEngine™機能搭載*22、インテル® ハイデフィニション・オーディオ準拠					インテル® ハイデフィニション・オーディオ準拠	
	1000BASE-T/100BASE-TX/10BASE-T対応					1000BASE-T/100BASE-TX/10BASE-T対応	
	11ac(867Mbps)対応ワイヤレスLAN本体内蔵(IEEE802.11ac/a/b/g/n準拠、Wi-Fi Direct™準拠)／Bluetooth® Smart Ready準拠			11ac(433Mbps)対応ワイヤレスLAN本体内蔵(IEEE802.11ac/a/b/g/n準拠、Wi-Fi Direct™準拠)／Bluetooth® Smart Ready準拠		–	
	–					–	
	–					PCI Express x16スロット(ロープロファイル、内1スロットは最大x4モードで動作)×2[空き:2]*68、PCI Express x1スロット(ロープロファイル)×1[空き:1]	
	地上デジタル・BSデジタル・110度CSデジタル放送対応(4チューナ搭載)*24*25	地上デジタル・BSデジタル・110度CSデジタル放送対応(ダブルチューナ搭載)*24*25	地上デジタル・BSデジタル・110度CSデジタル放送対応(シングルチューナ搭載)*24*25		–	–	
	ワイヤレスキーボード*28*29*30[109キーレイアウト準拠、ワンタッチスタートボタン(マイ チョイス、ソフト)、ECOボタン、ズームボタン、キーボード/マウス電池残量表示付き]					PS/2小型キーボード(109キーレイアウト準拠、ワンタッチスタートボタン(マイ チョイス、ソフト)、ECOボタン、ズームボタン付き)	
	ワイヤレスレーザーマウス*28*30*31(横チルト機能付き*33)／無線リモコン*30*34				ワイヤレスレーザーマウス*28*30*31(横チルト機能付き*33)／–	USBレーザーマウス(横チルト機能付き*33)／–	
	–					–	
	–					–	
	明るさ調節つまみ/画面消灯ボタン					–	
	HD解像度(720p)対応カメラ、有効画素数92万画素／ステレオマイク内蔵					–	
	USB 3.0×3*38(内1ポートはパワーオフUSB充電機能付き*39*41)、USB 2.0×2					USB 3.0×6*38*69、USB 2.0×2*69	
	LAN(RJ45)×1、ヘッドフォンマイクジャック×1※ ※スマートフォン用ヘッドフォンマイク(4極ミニプラグ)*42					LAN(RJ45)×1、DisplayPort×2*44*45、ミニD-sub15ピン×1、D-sub9ピン×1、ミニDIN6ピン×2*46、マイク入力×2*43、ヘッドフォン出力×1、ライン入力×1、ライン出力×1*47	
	SDメモリーカード(SDHCメモリーカード、SDXCメモリーカード)スロット×1*48*49*50					SDメモリーカード(SDHCメモリーカード、SDXCメモリーカード)スロット×1*49*52	
	地上デジタル・BS・110度CSデジタル放送アンテナ入力端子×1、miniB-CASカードスロット×1				–	–	
	544(W)×220(D)×418／434(H)mm(ディスプレイ最小傾斜、カメラ収納時／カメラ利用時)544(W)×259(D)×382(H)mm(ディスプレイ最大傾斜、カメラ収納時)		544(W)×190(D)×402／418(H)mm(ディスプレイ最小傾斜、カメラ収納時／カメラ利用時)544(W)×259(D)×382(H)mm(ディスプレイ最大傾斜、カメラ収納時)			88(W)×382(D)×338(H)mm*53 142(W)×390(D)×374(H)mm(スタビライザ設置時) ※標準添付ディスプレイの寸法は、P.38をご覧ください。	
	キーボード:386(W)×146(D)×27.2(H)mm　リモコン:50(W)×220(D)×13.6～26(H)mm				キーボード:386(W)×146(D)×27.2(H)mm	キーボード:392(W)×154(D)×32(H)mm	
	約9.8kg	約9.7kg	約8.1kg	約7.9kg	約7.8kg	約5.3kg	約5.2kg
	キーボード:約660g*56　マウス:約65g*56　リモコン:約120g*56				キーボード:約660g*56 マウス:約65g*56	キーボード:約750g　マウス:約90g	
	–					–	
	–					–	
	AC100V±10%、50/60Hz					AC100V±10%、50/60Hz	
	約46W／約135W／約1.3W	約35W／約90W／約1.5W	約33W／約90W／約1.4W		約29W／約90W／約1.4W	約20W／約210W／約1.1W	約18W／約174W／約1W
	T区分 0.033(AAA)	T区分 0.035(AAA)	T区分 0.036(AAA)	T区分 0.076(AA)	T区分 0.071(AA)	–*64	
	★★☆／VCCI ClassB					★★☆／VCCI ClassB	
	10～35℃、20～80%(ただし結露しないこと)					10～35℃、20～80%(ただし結露しないこと)	
	Office Home & Business Premium プラス Office 365 サービス*66			Office Personal Premium プラス Office 365 サービス*66		Office Home & Business Premium プラス Office 365 サービス*66	Office Personal Premium プラス Office 365 サービス*66
	マニュアル*67、ACアダプタ、miniB-CASカード、無線リモコン、乾電池(単三アルカリ:6本 キーボード・マウス・リモコン用)、保証書				マニュアル*67、ACアダプタ、乾電池(単三アルカリ:4本 キーボード・マウス用)、保証書	マニュアル*67、電源コード、DisplayPort-DVI-D(シングルリンク)変換アダプタ、保証書	

用した場合。なお、ご使用方法や環境条件によって異なる場合があります)。*35:手書きには個人差がありますので、本機能は完全な変換を保証するものではありません。*36:USB以外の拡張機能はありません(映像出力等)。*37:接続したUSB 3.1対応機器の転送速度は最大10Gbps(理論値)、USB 3.0対応機器の転送速度は最大5Gbps(理論値)、USB 2.0対応機器の転送速度は最大480Mbps(理論値)です。*38:接続したUSB 3.0対応機器の転送速度は最大5Gbps(理論値)、USB 2.0対応機器の転送速度は最大480Mbps(理論値)です。*39:ACアダプタに接続している場合のみ使えます。*40:最大5V/2A給電です。USB Power Delivery対応機器へ充電できます。本体への充電はできません。*41:お使いの携帯端末や周辺機器によっては、パワーオフUSB充電機能を使用できない場合があります。*42:ヘッドフォンや外付けスピーカ(3極ミニプラグ)、スマートフォン用ヘッドフォンマイク(4極ミニプラグ)が使用できます。パソコン用マイクとして市販されているステレオマイクやモノラルマイクは使用できません。*43:パソコン用マイクとして市販されているコンデンサマイクやヘッドセットを推奨します。*44:本機のDisplayPort端子は添付の変換アダプタおよび添付のディスプレイのみ動作確認を行っております。すべての外部ディスプレイとの動作を保証するものではありません。*45:ディスプレイとの接続には、本体添付のDisplayPort-DVI-D(シングルリンク)変換アダプタをお使いください。*46:本機のPS/2端子は添付のキーボードのみ動作確認を行っております。*47:ディスプレイに添付のオーディオケーブルを接続します。*48:高速転送規格「UHS-I」及び「UHS-II」に対応しています。実際のデータ転送速度はBus インターフェース速度及び、使用するSDメモリーカードの性能や使用状態により異なります。なお、SDカード変換アダプタを利用した場合、「UHS-I」、「UHS-II」はサポートしておりません。*49:「マルチメディアカード(MMC)」はご利用できません。*50:「SDメモリーカード」、「SDHCメモリーカード」、「SDXCメモリーカード」は、著作権保護機能(CPRM)に対応しています。「SDIOカード」には対応しておりません。「miniSDカード」、「microSDカード」をご使用の場合には、SDカード変換アダプタをご利用ください。microSDカード→miniSDカード変換アダプタ→SDカード変換アダプタの2サイズ変換には対応しておりません。*51:高速転送規格「UHS-I」に対応しています。実際のデータ転送速度はBus インターフェース速度及び、使用するSDメモリーカードの性能や使用状態により異なります。なお、SDカード変換アダプタを利用した場合、「UHS-I」はサポートしておりません。*52:「SDメモリーカード」、「SDHCメモリーカード」、「SDXCメモリーカード」は、著作権保護機能(CPRM)に対応しています。「SDIOカード」には対応しておりません。「microSDカード」をご使用の場合には、SDカード変換アダプタをご利用ください。microSDカード→miniSDカード変換アダプタ→SDカード変換アダプタの2サイズ変換には対応しておりません。「SDHCメモリーカード」、「SDXCメモリーカード」の高速転送規格「UHS-I」に対応しています。すべてのSDメモリーカード、SDメモリーカード対応機器との動作を保証するものではありません。実際のデータ転送速度はBus インターフェース速度及び、使用するSDメモリーカードの性能や使用状態により異なります。なお、SDカード変換アダプタを利用した場合、「UHS-I」はサポートしておりません。*53:本機を横置きにしてのご使用はサポートしておりません。*54:平均値。質量は記載の値と異なる場合があります。主な付属品を含みません。*55:本製品は、バッテリパックが内蔵されています。お客様ご自身で取り外しや交換は行わないでください。寿命などでバッテリの交換が必要な場合は、121コンタクトセンターにご相談ください。バッテリの交換は、保証期間内でも有料となります。*56:乾電池の質量は含まれておりません。*57:電源コードの質量は含まれておりません。*58:バッテリ駆動時間は、一般社団法人 電子情報技術産業協会のJEITAバッテリ動作時間測定法(Ver.2.0)(http://home.jeita.or.jp/cgi-bin/page/detail.cgi?n=84&ca=14)に基づいて測定したためやすの時間です。画面輝度、省電力やワイヤレスLANなどの設定、ご利用のアプリなどの使用環境によって、実際のバッテリ駆動時間は異なります。なお、詳しい測定条件は、ホームページ(http://121ware.com/catalog/)→ 各シリーズページ → 「仕様」をご覧ください。*59:バッテリ充電時間は、ご利用状況によって記載時間と異なる場合があります。*60:標準添付されている電源コードはAC100V用(日本仕様)です。*61:パソコン本体のバッテリなど各種電池は消耗品です。*62:出荷構成(添付品、周辺機器の接続なし)でOSを起動させた状態での測定値です。*63:エネルギー消費効率とは、省エネ法で定める測定方法により測定された消費電力を、省エネ法で定める複合理論性能(単位 ギガ演算)で除したものです。2011年度基準で表示しております。省エネ基準達成率の表示語Aは達成率100%以上200%未満、AAは達成率200%以上500%未満、AAAは達成率500%以上を示します。*64:本製品は省エネ法の対象外です。*65:PC3R「PCグリーンラベル制度」の審査基準を満たしています。環境性能レーティング(星マーク)とは、加点項目の達成状況に応じて格付けしたものです。★☆☆は達成率35%未満、★★☆は35%以上70%未満、★★★は70%以上を示します。詳細は、ホームページ(http://www.pc3r.jp)をご覧ください。*66:Office 365 サービスは、1年間無料でご利用いただけます。*67:マニュアルの一部はWeb参照が必要になります。*68:高速転送が必要なグラフィックボード等をご使用の場合は、一番上のスロットをご使用ください。*69:USBコネクタの電源供給能力は、USB 3.0の場合、1コネクタあたりの動作時が最大900mA、USB 2.0の場合、1コネクタあたりの動作時が最大500mA、スリープ時は数十mA程度です。これ以上の電流を消費するパスパワーのUSB機器は電源の寿命を低下させるおそれがありますので接続しないでください。

●TV仕様、BD/DVD/CDドライブ仕様、ワイヤレスLAN仕様、Bluetooth®仕様、添付ディスプレイ仕様につきましては、P.38-P.39をご覧ください。

■BD/DVD/CDドライブ仕様

ドライブ*1		ブルーレイディスクドライブ（DVDスーパーマルチドライブ機能付き）（BDXL™ 対応）	DVDスーパーマルチドライブ（DVD-RAM/R/RW with DVD+R/RW）（バッファアンダーランエラー防止機能付き）[DVD-R/+R 2層書込み]
型名		LAVIE Hybrid Frista	LAVIE Hybrid Frista
		HF750/DAB、HF350/DAシリーズ	HF150/DAシリーズ
		LAVIE Note Standard	LAVIE Note Standard
		NS850/FAB、NS750/FAシリーズ、NS700/FAシリーズ NS550/FAシリーズ、NS350/FAシリーズ	NS150/FAシリーズ NS100/F2W、NS100/F1W
		LAVIE Desk All-in-one	LAVIE Desk All-in-one
		DA970/FAB、DA770/FAシリーズ、DA570/FAB	DA370/FAシリーズ、DA350/FAW
		LAVIE Desk Tower	LAVIE Desk Tower
		DT750/FAW	DT150/FAW
読出し	CD*2	最大24倍速	最大24倍速
	DVD*5*6	最大8倍速	最大8倍速
	BD*11	最大6倍速	–
書込み／書換え	CD-R	最大24倍速	最大24倍速
	CD-RW*3	最大10倍速	最大10倍速
	DVD-R*4	最大8倍速	最大8倍速
	DVD+R	最大8倍速	最大8倍速
	DVD-RW*8	最大6倍速	最大6倍速
	DVD+RW	最大8倍速	最大8倍速
	DVD-RAM*6*10	最大5倍速	最大5倍速
	DVD-R(2層)*7*15	最大6倍速	最大6倍速
	DVD+R(2層)*9	最大6倍速	最大6倍速
	BD-R(1層)*11	最大6倍速	–
	BD-R(2層)*11	最大6倍速	–
	BD-R XL(3層)*13	最大4倍速	–
	BD-RE(1層)*12	最大2倍速	–
	BD-RE(2層)*12	最大2倍速	–
	BD-RE XL(3層)*14	最大2倍速	–

*1:使用するディスクによっては、一部の書込み／読出し速度に対応していない場合があります。*2:Super Audio CDは、ハイブリッドのCD Layerのみ読出し可能です。*3:Ultra Speed CD-RWディスクはご使用になれません。*4:DVD-Rは、DVD-R for General Ver.2.0/2.1に準拠したディスクの書込みに対応しています。*5:追記モードで記録されたDVD-R(2層)ディスクの読出しはサポートしておりません。*6:DVD-RAM Ver.2.0/2.1/2.2(片面4.7GB)に準拠したディスクに対応しています。また、カートリッジ式のディスクは使用できませんので、カートリッジなし、あるいはディスク取り出し可能なカートリッジ式でディスクを取り出してご利用ください。DVD-RAM Ver.1(片面2.6GB)の読出し/書換えはサポートしておりません。*7:DVD-R(2層)書込みは、DVD-R for DL Ver.3.0に準拠したディスクの書込みに対応しています。ただし、追記はサポートしておりません。*8:DVD-RWは、DVD-RW Ver.1.1/1.2に準拠したディスクの書換えに対応しています。*9:DVD+R(2層)16倍速ディスクへの書込みはサポートしておりません。*10:DVD-RAM12倍速ディスクの書込みはサポートしておりません。*11:BD-R Ver.1.1/1.2/1.3(LTH Type含む)に準拠したディスクに対応しています。*12:BD-RE Ver.2.1に準拠したディスクの書込みに対応しています。カートリッジタイプのブルーレイディスクには対応しておりません。*13:BD-R Ver.2.0に準拠したディスクに対応しています。*14:BD-RE Ver.3.0に準拠したディスクに対応しています。*15:DVD-R(2層)12倍速ディスクへの書込みはサポートしておりません。

■Bluetooth®仕様

対応機種	LAVIE Hybrid ZERO	LAVIE Hybrid ZERO
	HZ750/FAB、HZ650/FAシリーズ、HZ550/FAB	HZ330/FAS、HZ300/FAシリーズ、HZ100/FAシリーズ
	LAVIE Hybrid Frista	LAVIE Hybrid Frista
	HF150/DAシリーズ	HF750/DAB、HF350/DAシリーズ
	LAVIE Note Standard	LAVIE Note Standard
	NS150/FAシリーズ、NS100/F2W、NS100/F1W	NS850/FAB、NS750/FAシリーズ、NS700/FAシリーズ、NS550/FAシリーズ、NS350/FAシリーズ
	LAVIE Desk All-in-one	LAVIE Desk All-in-one
	DA370/FAシリーズ、DA350/FAW	DA970/FAB、DA770/FAシリーズ、DA570/FAB
モデル名称	Bluetooth® テクノロジー本体内蔵	
準拠規格*1	Bluetooth® Smart Ready準拠	
周波数帯域	2.4GHz帯域 (2.4～2.4835GHz)	
通信モード*2	BR (Basic Rate) /EDR (Enhance Data Rate) /LE (Low Energy) 対応	
送信出力*3	Power Class1	Power Class2

*1:Bluetooth®機能はBluetooth®(Ver 2.1)～Bluetooth® Smart Device／Bluetooth® Smart Ready(Ver 4.1)機器との互換があります。すべてのBluetooth®機器に対して動作を保証するものではありません。接続先のBluetooth®機器も同じ機能に対応している必要がありますので、必ずご購入前に接続の可否と対応機能をご確認ください。High Speed機能には対応しておりません。*2:接続する機器同士が同じ通信モードに対応している必要があります。接続対象機器、電波環境、周囲の障害物、設置環境、使用状況、ご使用のアプリ、OSなどによっても通信速度、通信距離に影響する場合があります。ワイヤレス(無線)LAN機能を同時に使用する場合は、接続機器の動作および通信速度に影響が出る場合があります。*3:規格上の電波出力クラスです。通信距離は見通し10m以内で使用してください。10m以内でも通信時の電波状況により通信が途切れたり速度が低下する場合があります(データ通信タイミングを必要とする音楽データ通信等は音飛び等)。

■ワイヤレスLAN仕様

対応機種	LAVIE Hybrid ZERO	LAVIE Hybrid Frista
	HZ750/FAB、HZ650/FAシリーズ、HZ550/FAB HZ330/FAS、HZ300/FAシリーズ、HZ100/FAシリーズ	HF150/DAシリーズ
	LAVIE Hybrid Frista	LAVIE Note Standard
	HF750/DAB、HF350/DAシリーズ	NS150/FAシリーズ、NS100/F2W、NS100/F1W
	LAVIE Note Standard	LAVIE Desk All-in-one
	NS850/FAB、NS750/FAシリーズ、NS700/FAシリーズ NS550/FAシリーズ、NS350/FAシリーズ	DA370/FAシリーズ、DA350/FAW
	LAVIE Desk All-in-one	
	DA970/FAB、DA770/FAシリーズ、DA570/FAB	
モデル名称	11ac(867Mbps)対応ワイヤレスLAN	11ac(433Mbps)対応ワイヤレスLAN
規格*1	IEEE802.11ac/a/b/g/n準拠 Wi-Fi Direct™準拠	IEEE802.11ac/a/b/g/n準拠 Wi-Fi Direct™準拠
周波数帯域*2 (チャンネル・バンド)	2.4GHz帯(1～13ch)	2.4GHz帯(1～13ch)
	5GHz帯(W52/W53/W56)	5GHz帯(W52/W53/W56)
通信速度*3	最大867Mbps(11ac接続時)	最大433Mbps(11ac接続時)
セキュリティ*4	WPA/WPA2 - エンタープライズ、パーソナル	WPA/WPA2 - エンタープライズ、パーソナル

*1:同じ規格同士でのみ通信が可能です。Wi-Fi Direct™対応機器(Miracast®等)をご利用の際は、必ずご購入前に接続の可否と対応機能をご確認ください。*2:5GHz帯のW52/W53ワイヤレス(無線)LANの使用は、電波法令により屋内に限定されます。W52/W53/W56は一般社団法人電子情報技術産業協会による表記です。*3:通信速度は規格上の理論値であり、実際のデータ転送速度を示すものではありません。接続対象機器、電波環境、周囲の障害物、設置環境、使用状況、ご使用のアプリ、OSなどによっても通信速度、通信距離に影響する場合があります。接続先のワイヤレス(無線)LAN機器の仕様により、接続時の速度が異なります。*4:WPA-PSK(TKIP)とWEP(64bit/128bit)もサポートしておりますが、IEEE802.11a/b/g時のみ利用可能です。また、WEPでユーザが設定可能な鍵長は、それぞれ40/104bitです。

■LAVIE Desk Tower 添付ディスプレイ仕様

ディスプレイ型番	F23W4A-T	F20W1A
画面サイズ	23型ワイド LED IPS液晶[F23W4A-T](広視野角・高色純度・ノングレア)(Full HD)	19.5型ワイド LED IPS液晶[F20W1A](広視野角・高色純度・ノングレア)
添付機種型名	LAVIE Desk Tower	
	DT750/FAW	DT150/FAW
表示寸法(アクティブ表示エリア)	509(W)×286(H)mm	433(W)×236(H)mm
画素ピッチ	0.265(H)×0.265(V)mm	0.271(H)×0.262(V)mm
表示色	最大約1677万色	
表示解像度	1920×1080ドット、1680×1050ドット*1、1440×900ドット*1、1280×1024ドット*1、1280×768ドット*1、1024×768ドット*1、800×600ドット*1、640×480ドット*1	1600×900ドット、1440×900ドット*1、1280×768ドット*1、1024×768ドット*1、800×600ドット*1、640×480ドット*1
ビデオ信号(HDMI入力)*4	525i(480i)、525p(480p)、750p(720p)、1125i(1080i)、1125p(1080p)	–
インターフェイス	DVI-D(HDCP対応*2、シングルリンク対応)、ミニD-sub15ピン、ヘッドフォン出力×1、ステレオライン入力×1、HDMI入力端子×1	DVI-D(HDCP対応*2、シングルリンク対応)、ミニD-sub15ピン、ヘッドフォン出力×1、ステレオライン入力×1
消費電力	約32W	約21W
外形寸法	546(W)×222(D)×379(H)mm	466(W)×206(D)×336(H)mm
質量	約5.2kg	約3.4kg
LCDドット抜けの割合*3	0.00013%以下	0.00019%以下
スピーカ	ステレオスピーカ(2W+2W)	ステレオスピーカ(1W+1W)

*1:最高解像度以外の解像度ではアスペクト比(画面縦横比)を保つために画面の左右または上下左右が黒表示となる場合があります。擬似的に画素を拡大して表示しているため文字などの線がぼやけて表示される場合があります。*2:HDCPとは"High-bandwidth Digital Content Protection"の略称で、DVIを経由して送信されるデジタルコンテンツの不正コピー防止を目的とする著作権保護用システムのことをいいます。HDCPの規格は、Digital Content Protection, LLCという団体によって、策定・管理されています。本製品のDVIは、HDCP技術を用いてコピープロテクトされているパーソナルコンピュータからのデジタルコンテンツを表示することができます。ただし、HDCPの規格変更などが行われた場合、本製品が故障していなくても、DVIの映像が表示されないことがあります。*3:ISO13406-2の基準にしたがって、副画素(サブピクセル)単位で計算しています。*4:すべてのHDMI規格に対応したPCやHDMI機器での動作確認はしておりません。HDMI規格に対応したPCやHDMI機器によっては正しく表示されない場合があります。

商品の詳しい情報は
ホームページをご覧ください。

http://nec-lavie.jp/

■TV仕様［受信機能］

対応機種			LAVIE Desk All-in-one		
			DA970/FAB	DA770/FAシリーズ	DA570/FAB、DA370/FAシリーズ
テレビ受信機能	チューナ		［地上・BS・110度CSデジタル］チューナ		
		チューナ数	4個	2個	1個
	対応する放送の種類		地上デジタル放送*1、BSデジタル放送*2、110度CSデジタル放送*2		
	CATVパススルー対応		対応帯域：全帯域（VHF・MID・SHB・UHF）		
	字幕放送		対応		
	データ放送		対応		
	双方向サービス*3		対応		
	EPG（電子番組表）		対応		

■TV仕様［外でもVIDEO］*27

画質（解像度）	字幕表示対応	SDメモリーカード*5*25 保存時間（めやす）				
		64GB	32GB	16GB	8GB	4GB
SD画質（640×360）	×	約121時間	約60時間	約30時間	約15時間	約7時間
ワンセグ画質（320×180）	×	約229時間	約114時間	約57時間	約28時間	約14時間

■TV仕様［外でもVIDEOワイヤレス］*16*27

転送時の画質*19		1時間あたりの保存に必要なメモリ容量*5*11
モバイル画質*13		約900MB
ダイレクト*8	BS・110度CSデジタルハイビジョンテレビ放送	約10.1GB
	BS・110度CSデジタル標準テレビ放送	約4.7GB
	地上デジタルハイビジョンテレビ放送	約7.2GB
	地上デジタル標準テレビ放送	約3.4GB
ファイン*8		約3.4GB
ファインロング*8		約1.7GB
セミファインロング	DA970/FAB、DA770/FAシリーズ*8	約650MB
	DA570/FAB、DA370/FAシリーズ*7	約1.0GB
ロング*9		約900MB
スーパーロング（DA970/FAB、DA770/FAシリーズ）*9		約520MB

■TV仕様［ハードディスクへの録画時間］

録画モード		ビットレート*15	1時間あたりの録画に必要なハードディスク容量*4*5	字幕表示対応	本体内蔵ハードディスク 最大録画時間（最大録画容量）（めやす）*5*6 LAVIE Desk All-in-one DA970/FAB（約3637GB）	DA770/FAシリーズ（約2706GB）	DA570/FAB（約2708GB）	DA370/FAシリーズ（約853GB）	外付けハードディスク*12 録画時間（想定録画容量*14）（めやす） 2TBモデル（約1832GB）*5	1TBモデル（約901GB）*5
ダイレクト*8	BS・110度CSデジタルハイビジョンテレビ放送	約24Mbps	約10.1GB	○	約361時間	約269時間	約269時間	約84時間	約182時間	約89時間
	BS・110度CSデジタル標準テレビ放送	約11Mbps	約4.7GB	○	約788時間	約586時間	約587時間	約185時間	約397時間	約195時間
	地上デジタルハイビジョンテレビ放送	約17Mbps	約7.2GB	○	約510時間	約379時間	約380時間	約119時間	約257時間	約126時間
	地上デジタル標準テレビ放送	約8Mbps	約3.4GB	○	約1084時間	約807時間	約807時間	約254時間	約546時間	約268時間
ファイン*8		約8Mbps	約3.4GB	○	約1084時間	約807時間	約807時間	約254時間	約546時間	約268時間
ファインロング*8		約4Mbps	約1.7GB	○	約2169時間	約1614時間	約1615時間	約508時間	約1093時間	約537時間
セミファインロング	DA970/FAB、DA770/FAシリーズ*8	約1.5Mbps	約650MB	○	約5785時間	約4304時間	–	–	約2915時間	約1433時間
	DA570/FAB、DA370/FAシリーズ*7	約2.4Mbps	約1.0GB	○	–	–	約2692時間	約848時間	約1822時間	約896時間
ロング*9		約2Mbps	約900MB	○	約4339時間	約3228時間	約3230時間	約1017時間	約2186時間	約1075時間
スーパーロング（DA970/FAB、DA770/FAシリーズ）*9		約1.2Mbps	約520MB	○	約7231時間	約5380時間	–	–	約3644時間	約1792時間

■TV仕様［ディスク（BD/DVD）への保存時間］

ディスク	保存形式 ※DA370/FAシリーズでは、BD-AV形式およびAVCREC形式によるディスク（BD/DVD）への保存はサポートしておりません。			字幕表示対応	保存時間（めやす） 1層／2層／3層
BD-R（1層／2層）、BD-R XL（3層）、BD-RE（1層／2層）、BD-RE XL（3層）*17	※ BD-AV形式*26	ダイレクト*8	BS・110度CSデジタルハイビジョンテレビ放送	○	約2時間10分／約4時間20分／約8時間30分
			BS・110度CSデジタル標準テレビ放送	○	約4時間40分／約9時間30分／約19時間
			地上デジタルハイビジョンテレビ放送	○	約3時間／約6時間／約12時間
			地上デジタル標準テレビ放送	○	約6時間30分／約13時間／約26時間
		ファイン*8		○	約6時間30分／約13時間／約26時間
		ファインロング*8		○	約13時間／約27時間／約54時間
		セミファインロング	DA970/FAB、DA770/FAシリーズ*8	○	約34時間／約70時間／約141時間
			DA570/FAB*18	○	約22時間／約45時間／約92時間
		ロング*9		○	約27時間／約55時間／約111時間
		スーパーロング（DA970/FAB、DA770/FAシリーズ）*9		○	約41時間／約79時間／約168時間
		1ディスクダビング*22		○	ディスクの空き容量によって、保存時間は異なります。*23
DVD-R（1層／2層）*20	※ AVCREC形式*26	ファイン*8		○	約1時間10分／約2時間10分
		ファインロング*8		○	約2時間30分／約4時間40分
		セミファインロング	DA970/FAB、DA770/FAシリーズ*8	○	約6時間30分／約12時間
			DA570/FAB*18	○	約4時間10分／約8時間
		ロング*9		○	約5時間／約9時間30分
		スーパーロング（DA970/FAB、DA770/FAシリーズ）*9		○	約7時間30分／約14時間30分
		1ディスクダビング*22		○	ディスクの空き容量によって、保存時間は異なります。*23
	DVD-VR形式*9*21*24	高画質		×	約1時間20分／約2時間20分
		標準画質		×	約2時間30分／約4時間40分
		長時間		×	約5時間／約9時間
		1ディスクダビング		×	最長約5時間*23／最長約9時間*23
DVD-RAM（片面4.7GB*10）*20	※ AVCREC形式*26	ファイン*8		○	約1時間10分
		ファインロング*8		○	約2時間30分
		セミファインロング	DA970/FAB、DA770/FAシリーズ*8	○	約6時間30分
			DA570/FAB*18	○	約4時間10分
		ロング*9		○	約5時間
		スーパーロング（DA970/FAB、DA770/FAシリーズ）*9		○	約7時間30分
		1ディスクダビング*22		○	ディスクの空き容量によって、保存時間は異なります。*23
	DVD-VR形式*9*21*24	高画質		×	約1時間10分
		標準画質		×	約2時間20分
		長時間		×	約5時間
		1ディスクダビング		×	最長約5時間*23

5.1chサラウンド放送の音声は、ステレオ2chに変換して出力しています。SmartVisionの場合、放送中の番組を視聴しているとき、および、ダイレクトモードでハードディスクに録画した番組を再生しているとき以外は、データ放送を利用することはできません。録画（保存）時間はめやすであり、録画（保存）する先（ハードディスク、BD/DVD、SDメモリーカード）の空き容量や、録画（保存）する番組によって変動します。

*1:ケーブルテレビ会社経由で地上デジタル放送を受信する場合、再配信されている地上デジタル放送信号が同一周波数パススルー方式および周波数変換パススルー方式の場合は地上デジタル放送を視聴可能です。その他の方式（トランスモジュレーション方式など）では視聴できません。再配信されている地上デジタル放送の方式に関しては、ご利用のケーブルテレビ会社にご確認ください。*2:ケーブルテレビ会社経由でBSデジタル放送や110度CSデジタル放送が受信できるかどうかは、ケーブルテレビ会社により異なります。ご利用のケーブルテレビ会社にご確認ください。*3:本機はモデム機能を搭載していないため、双方向サービスはLAN回線を使用して利用できます。*4:録画するTV番組により必要なハードディスク容量は変動します。*5:容量は、1MB=1024²バイト、1GB=1024³バイト換算値です。*6:出荷時の内蔵ハードディスク空き容量に録画した場合のめやす時間です。実際の録画時間やTVアプリに表示される録画可能時間とは一致しない場合があります。*7:セミファインロングモードの最大解像度は、1280×1080となります。*8:放送された解像度のままで録画します。*9:解像度は、720×480となります。*10:1GBを10億（1000³）バイト、1TBを1兆（1000⁴）バイトで計算した場合の数値です。*11:保存に必要なメモリ容量はめやすであり、保存する番組によって変動します。*12:外付けハードディスクの動作確認済み機器に関しましては、ホームページ（http://121ware.com/catalog/hddlist/）をご覧ください。「ホームネットダビング」用メディアサーバーには、放送されている番組を直接録画することはできません。「ホームネットダビング」用メディアサーバーの動作確認済み機器に関しましては、ホームページ（http://121ware.com/catalog/nashddlist/）をご覧ください。*13:モバイル画質の最大解像度は、1280×720となります。*14:録画に使用可能な空き容量の想定値です。実際の空き容量は、機器本体や機器の使用状況により異なります。*15:録画する番組により、ビットレートはこの値を基準にして上下に変動します。*16:字幕表示については、保存先の機器やアプリの対応状況により異なります。*17:BD-RE Ver.1.0規格のディスク（カートリッジ付きディスク）の使用はできません。著作権保護技術AACSに対応しています。*18:セミファインロングモードで録画した番組をディスクに保存するときの最大解像度は、1440×1080になります。*19:保存先の機器によって、保存できる録画モードは異なります。*20:CPRM方式に対応していないDVD-R/DVD-RAMにはコピーまたはムーブできません。*21:DVD-VR形式で保存する場合には、ダイレクト／ファイン／ファインロング／セミファインロング／ロング／スーパーロングを、高画質／標準画質／長時間に変換します。*22:解像度を720×480に変換して書き込まれる場合があります。*23:ディスクの空き容量にあわせて、ビットレートや解像度を変換して保存します。ただし、ディスクへ保存する合計時間が長すぎる場合は、保存できない場合があります。*24:DVD-VR形式で保存する場合には、5.1chサラウンドは、ステレオ2chに変換されます。*25:サポートするSDメモリーカードは、microSDカード、microSDHCカード、SDXCメモリーカードになります。本機では再生できません。SDメモリーカードに表示されている容量の約90%を録画番組の保存に利用可能として保存時間を算出しており、実際の保存時間とは異なる場合があります。長時間番組は、SD画質では約3時間30分ごと、ワンセグ画質では約6時間30分ごとをめやすに複数の番組データに分割してSDメモリーカードに転送します。*26:ブルーレイディスクドライブ搭載モデルのみでサポートしています。*27:動作確認済機器に関しましては、ホームページ（http://121ware.com/catalog/taioukiki/）をご覧ください。

Windows

2015年 日本で一番選ばれたPCメーカー 国内販売No.1

GfK Japan Certified 2015

デスクトップPC部門(12年連続)・ノートPC部門(5年連続)

2015年 年間販売数量 シェアNo.1受賞

全国有力家電量販店の販売実績を集計するGfK Japan調べ

BCN AWARD 2016

デスクトップPC部門(7年連続)・ノートPC部門(5年連続)

最優秀賞受賞

全国の主要パソコン販売店、家電量販店のPOSデータ統計を集計するBCNより認定

オプション

オプションのご購入にあたっては最寄りの量販店、またはNEC Directにご用命ください。

増設メモリ

型番	品名	対応機種	希望小売価格
PC-AC-ME063C	8GB DDR4 SDRAM/SO-DIMM (PC4-17000対応)	HFシリーズ NSシリーズ DAシリーズ	オープン価格
PC-AC-ME064C	8GB DDR4 SDRAM/DIMM (PC4-17000対応)	DTシリーズ	オープン価格

ACアダプタ

型番	対応機種	希望小売価格(税抜)	質量(電源コード除く)	備考
PC-VP-BP98	HZ750/FAB、HZ650/FAシリーズ、HZ550/FAB HFシリーズ NSシリーズ(NS850/FAB、NS750/FAシリーズを除く)	10,000円	約192g	標準添付品と同等
PC-VP-BP103	HZ750/FAB、HZ650/FAシリーズ、HZ550/FAB NS850/FAB、NS750/FAシリーズ	10,000円	約240g	HZ750/FAB、HZ650/FAシリーズの急速充電に対応。1時間で約80%まで充電できます。NS850/FAB、NS750/FAシリーズ標準添付品と同等
PC-VP-BP104-02	HZ330/FAS、HZ300/FAシリーズ、HZ100/FAシリーズ	10,000円	約175g	標準添付品と同等

バッテリパック

型番	品名	対応機種	希望小売価格(税抜)	バッテリ駆動時間	備考
PC-VP-WP139	バッテリパック(リチウムイオン)	NS150/FAシリーズ NS100/Fシリーズ	14,000円	約5.7時間*1 約6.0時間*1	標準添付品と同等

*1:JEITAバッテリ動作時間測定法(Ver.2.0)に基づいて測定しためやす時間です。 ※設定やご利用のアプリなどの使用環境によって、実際のバッテリ駆動時間は異なります。

その他のオプション

型番	品名	対応機種	希望小売価格(税抜)	質量	備考
PC-AC-DU008C	DVDスーパーマルチドライブ	HZシリーズ	オープン価格	約200g(ケーブル除く)	HZシリーズ*1でDVD/CDを使用できる外付けドライブです。USBケーブル1本の接続で使用できます。
PC-VP-BK06	USB-LAN変換アダプタ		8,000円	約22g	HZシリーズ*1で有線LANを使用できるようにするアダプタです。1000BASE-Tに対応しています。
PC-VP-BK07	VGA変換アダプタ		8,000円	約36g	HZシリーズ*2のHDMI出力に接続し、VGA入力のプロジェクターや外付けディスプレイに画面を出力できるようにするアダプタです。
PC-VP-BK08	USB変換アダプタ	HZ330/FAS	6,500円	約19g	左記対応機種のUSB3.0(Type-C)コネクタをフルサイズのUSBコネクタに変換できるアダプタです。
PC-VP-KB36-B	モバイルパワーキーボード(ブラック)	HZ300/FAシリーズ	45,000円	約388g	HZ300/FABの標準添付品と同等
PC-VP-KB36-S	モバイルパワーキーボード(シルバー)		45,000円	約388g	HZ330/FAS、HZ300/FASの標準添付品と同等
PC-VP-KB37	フラットカバーキーボード	HZ100/FAシリーズ	16,000円	約187g	HZ330/FAS、HZ300/FAシリーズ、HZ100/FAシリーズのカバー・スタンドにもなる薄型・軽量キーボード

*1:HZ100/FAシリーズでの使用には、別途オプション(別売)「USB変換アダプタ」、「モバイルパワーキーボード」のいずれかが必要となります。 *2:HZ100/FAシリーズでの使用には、別途オプション(別売)「モバイルパワーキーボード」が必要となります。

Aterm

11ac/a/b/g/n

ブロードバンドルータ

Aterm WG1200HS

PA-WG1200HS オープン価格

シンプルな、有線ギガ対応、ハイコストパフォーマンスモデル

※本ページに記載の価格は、2016年9月現在のものです。価格は予告なく変更となる場合がありますので、ご購入の際にはあらかじめ販売店へご確認ください。

本カタログ掲載機種をご購入で下記特典がついてくる!

ネットで年賀状 割引クーポン

※HFシリーズを除く。

あなたに代わってはがきに印刷、相手方にお届け!年賀状注文に使える最大500円引きクーポンコードをプレゼント!*1

U-NEXT ビデオ視聴クーポン

日本最大級の動画配信サービスでドラマ・映画・アニメなどを視聴できる!特典*2として31日間無料*3で視聴&2000ポイント*4プレゼント!

ebookjapan 電子ブッククーポン

コミック・小説・写真集・雑誌などを満喫できる!特典として図書券をもれなくプレゼント!*5

*1:クーポンコードを入手するには、パソコンのデスクトップ画面またはスタートメニューに搭載されている「ネットで年賀状」のアイコンをダブルクリックするか、http://121ware.com/nengajo/にアクセスしてください。クーポンの配布期間は、2016年11月1日から2016年12月31日までです。また、予告なく終了する場合があります。注文金額1,000円以上で100円割引、3,000円以上で300円割引、5,000円以上で500円割引となります。注文金額が1,000円に満たない場合は割引の適用外となります。 *2:新規登録会員のみの特典です。 *3:ポイントOK作品とPPV作品は対象外です。 *4:ポイント利用は会員登録後、45日間に限ります。 *5:電子書籍を購入するためには、ブラウザでeBookサイトにアクセスする必要があります。eBook図書券は、専用ページからログインすると取得できるクーポンであり、ご購入された端末1台に対し1回限り有効です。換金や返金はできません。一部成人向けの書籍はご購入いただけません。

インターネットでパソコンを購入!

NEC Direct

自分好みにカスタマイズして
あなただけのパソコンを完成できます。

http://nec-lavie.jp/shop/

NEC Directコールセンター フリーコール 0120-944-500(キュー) (スマートフォン、携帯電話可能・通話料無料)

受付時間:9:00~19:00(祝日・ゴールデンウィーク・年末年始、およびNEC Direct指定休日を除く)

LAVIE City

LAVIEが贈る家族の物語。ミニチュア達が暮らす平和な街LAVIE City。そこに暮らす家族「LAVIE家」のもとに、1人の留学生がやってきます。家族とどんな化学反応を見せるのか?

#LAVIE_CITY

http://instagram.com/lavie_city/

[NEC LAVIE公式サイト]

商品に関する詳しい情報やサービスをインターネットからもご提供しています。

http://nec-lavie.jp/

公式Twitterアカウント
「@necpc_pc」をフォローしよう!

NECは、タブレットも充実したラインアップ!

詳しくはLAVIE Tab 各カタログ、またはNEC LAVIE公式サイトをご覧ください。 http://nec-lavie.jp/

本カタログ掲載商品のご購入に関するご相談はこちらまで**121コンタクトセンター**

フリーコール **0120-977-121** 【購入相談】受付時間 9:00~17:00

システムメンテナンスのため、サービスを休止させていただく場合があります。

※フリーコールをご利用いただけないお客様は、電話番号(通話料お客様負担)0570-000-121(ナビダイヤル)または03-6670-6000へおかけください。
※電話番号をよくお確かめの上おかけください。※最新の情報は、http://121ware.com/121cc/でご確認ください。

ご用命は充実したサービスの当店へ

NECパーソナルコンピュータ株式会社
〒101-0021 東京都千代田区外神田
四丁目14番1号 秋葉原UDX

Cat.No.1117 16090350ADDN

FSC ミックス 責任ある木質資源を使用した紙 FSC® C006469

VEGETABLE OIL INK

UD FONT 見やすいユニバーサルデザインフォントを採用しています。

このカタログの記載内容は2016年9月現在のものです。